ՈՂՈՐՄԵԱ ԲԿ (դ) VOGHORMYA IV MODE (d)

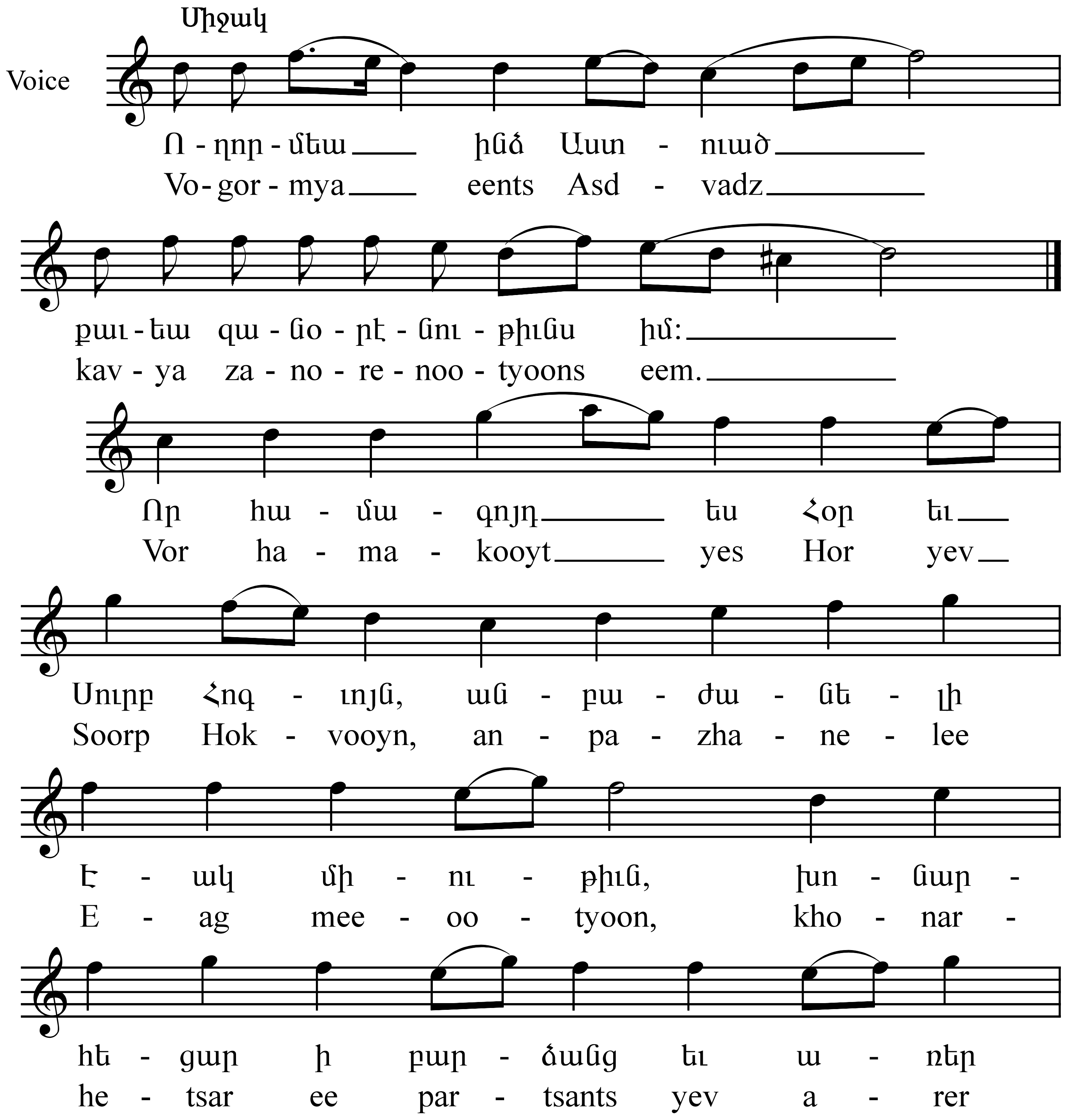

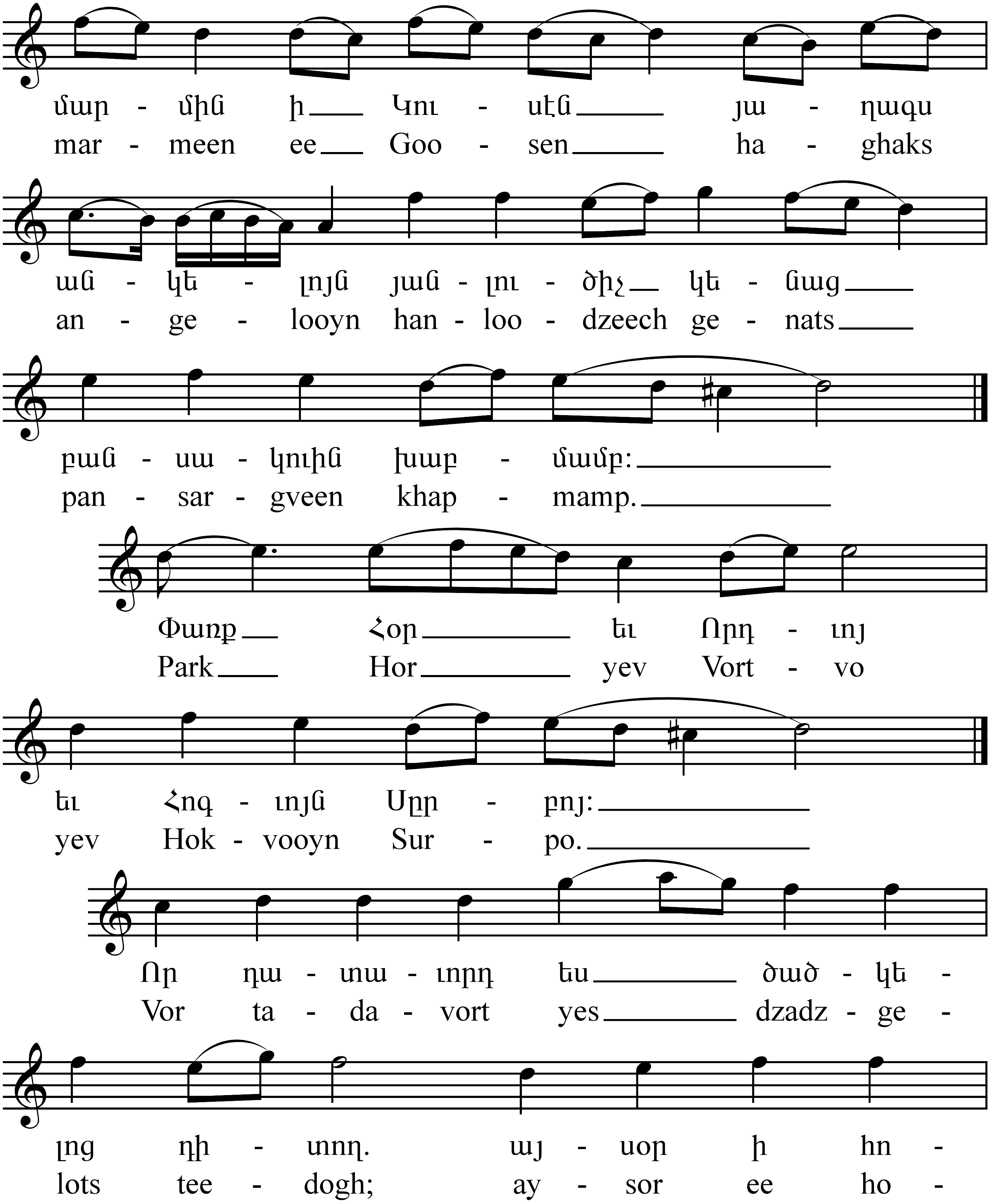
մար - մին ի Կու - սէն յա - ղագս
mar - meen ee Goo - sen ha - ghaks
ան - կե - լոյն յան - լու - ծիչ կե - նաց
an - ge - looyn han - loo - dzeech ge - nats
բան - սա - կուին խաբ - մամբ։
pan - sar - gveen khap - mamp.
Փառք Հօր եւ Որդ - ւոյ
Park Hor yev Vort - vo
եւ Հոգ - ւոյն Սըր - բոյ։
yev Hok - vooyn Sur - po.
Որ դա - տա - ւորդ ես ծած - կե -
Vor ta - da - vort yes dzadz - ge -
լոց դի - տող. այ - սօր ի հո -
lots tee - dogh; ay - sor ee ho -

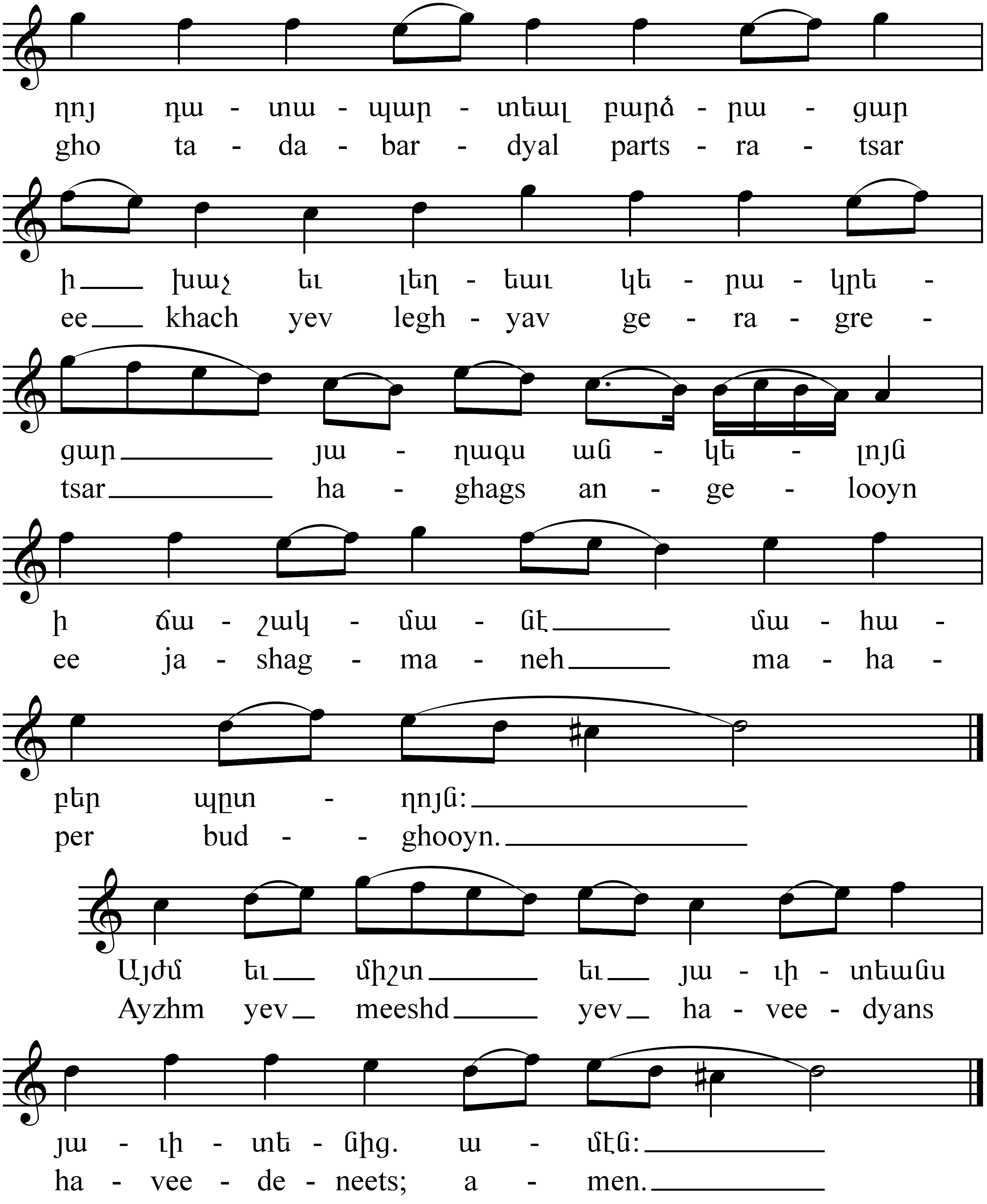
ղոյ դա - տա - պար - տեալ բարձ - րա - ցար
gho ta - da - bar - dyal parts - ra - tsar
ի խաչ եւ լեղ - եաւ կե - րա - կրե -
ee khach yev legh - yav ge - ra - gre -
ցար յա - ղագս ան - կե - լոյն
tsar ha - ghags an - ge - looyn
ի ճա - շակ - մա - նէ մա - հա -
ee ja - shag - ma - neh ma - ha -
բեր պըտ - ղոյն:
per bud - - ghooyn.
Այժմ եւ միշտ եւ յա - ւի - տեանս
Ayzhm yev meeshd yev ha - vee - dyans
յա - ւի - տե - նից. ա - մէն:
ha - vee - de - neets; a - men.

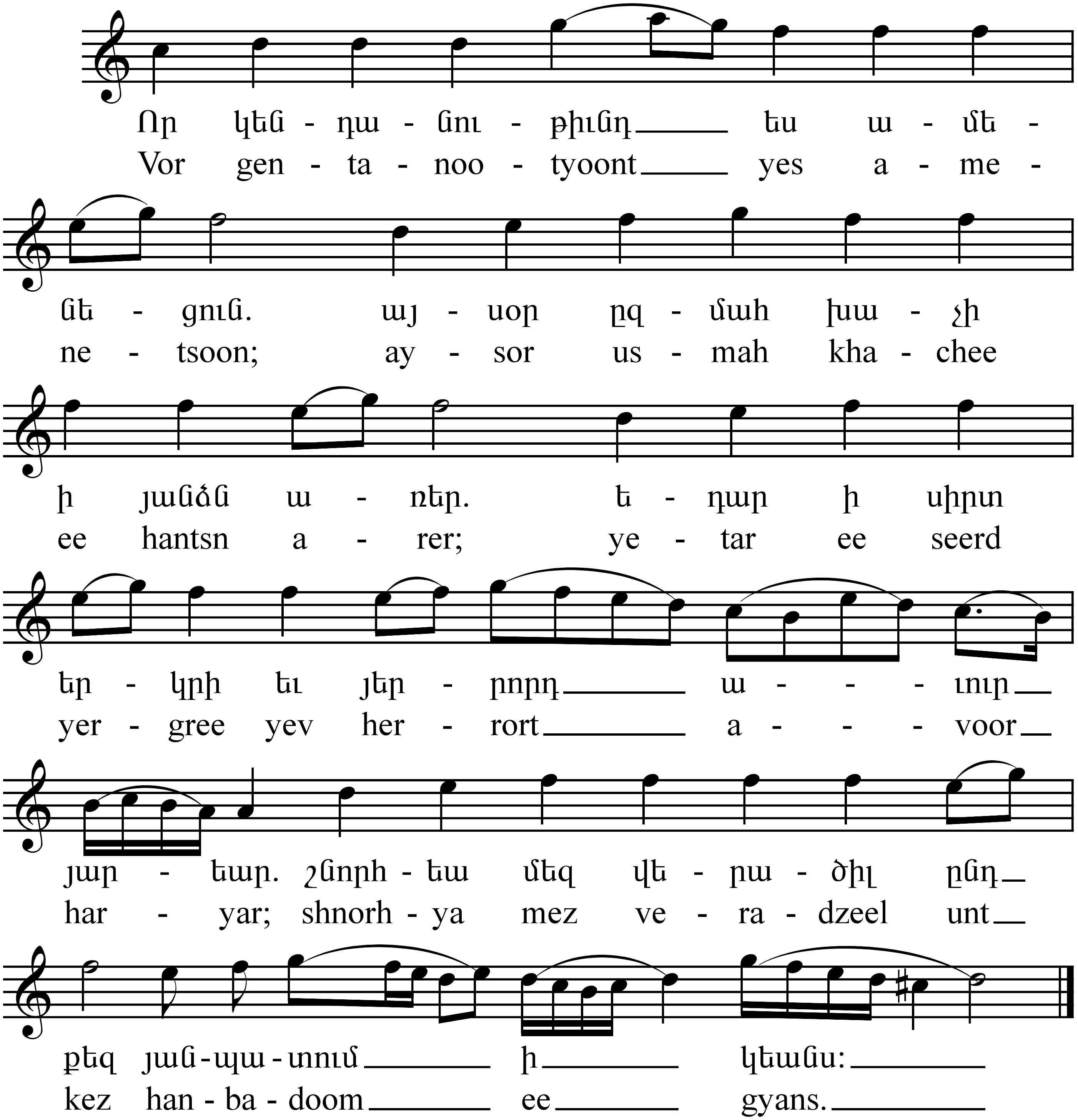
Որ կեն - դա - նու - թիւնդ եւ ա - մե -
Vor gen - ta - noo - tyoont yes a - me -
նե - ցուն. այ - սօր ըզ - մահ խա - չի
ne - tsoon; ay - sor us - mah kha - chee
ի յանձն ա - ռեր. ե - դար ի սիրտ
ee hantsn a - rer; ye - tar ee seerd
եր - կրի եւ յեր - րորդ ա - - - ւուր
yer - gree yev her - rort a - - - voor
յար - եար. շնորհ - եա մեզ վե - րա - ծիլ ընդ
har - yar; shnorh - ya mez ve - ra - dzeel unt
քեզ յան - պա - տում ի կեանս:
kez han - ba - doom ee gyans.