ՈՂՈՐՄԵԱ ԲԿ (ա) VOGHORMYA IV MODE (a)

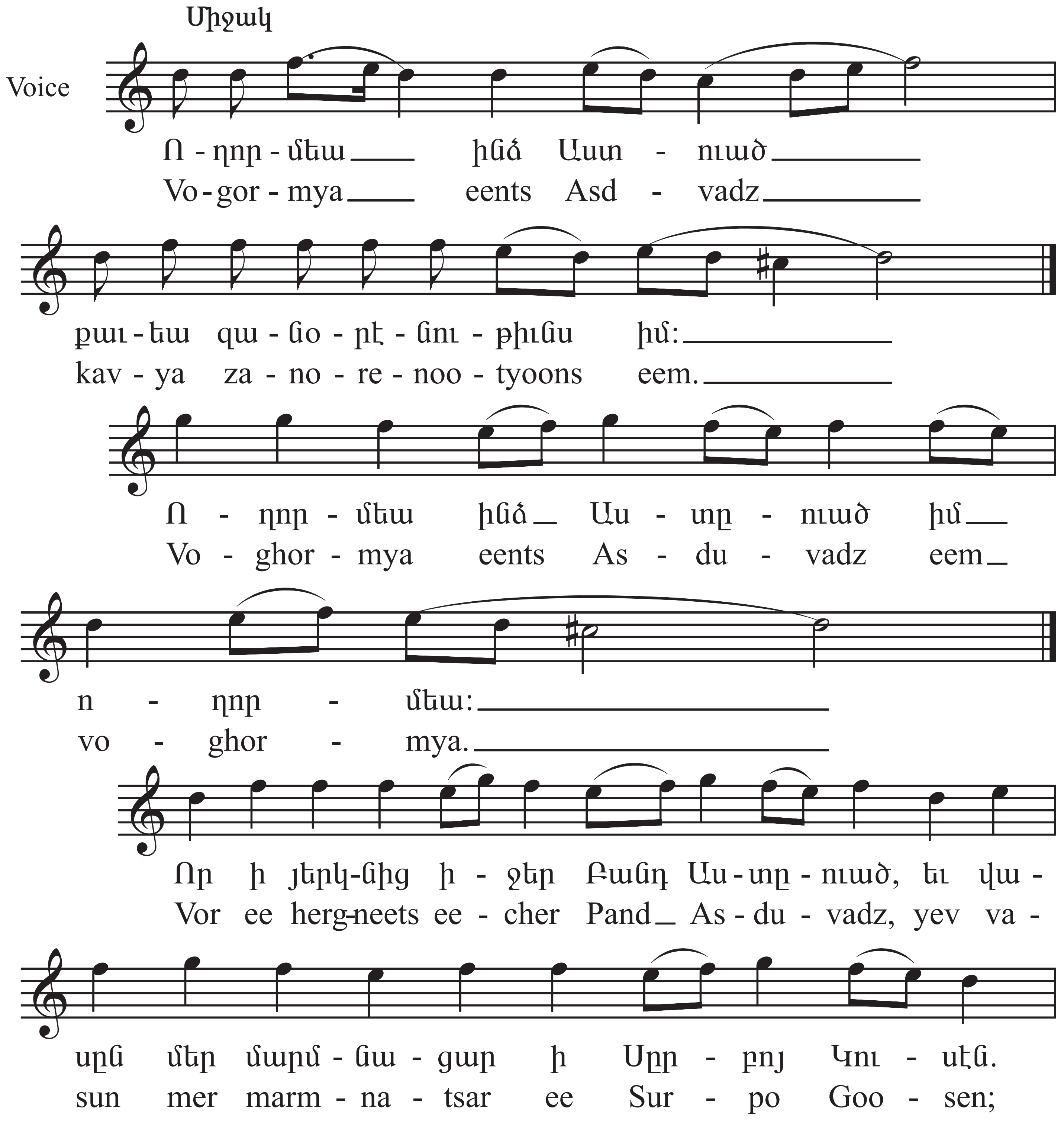

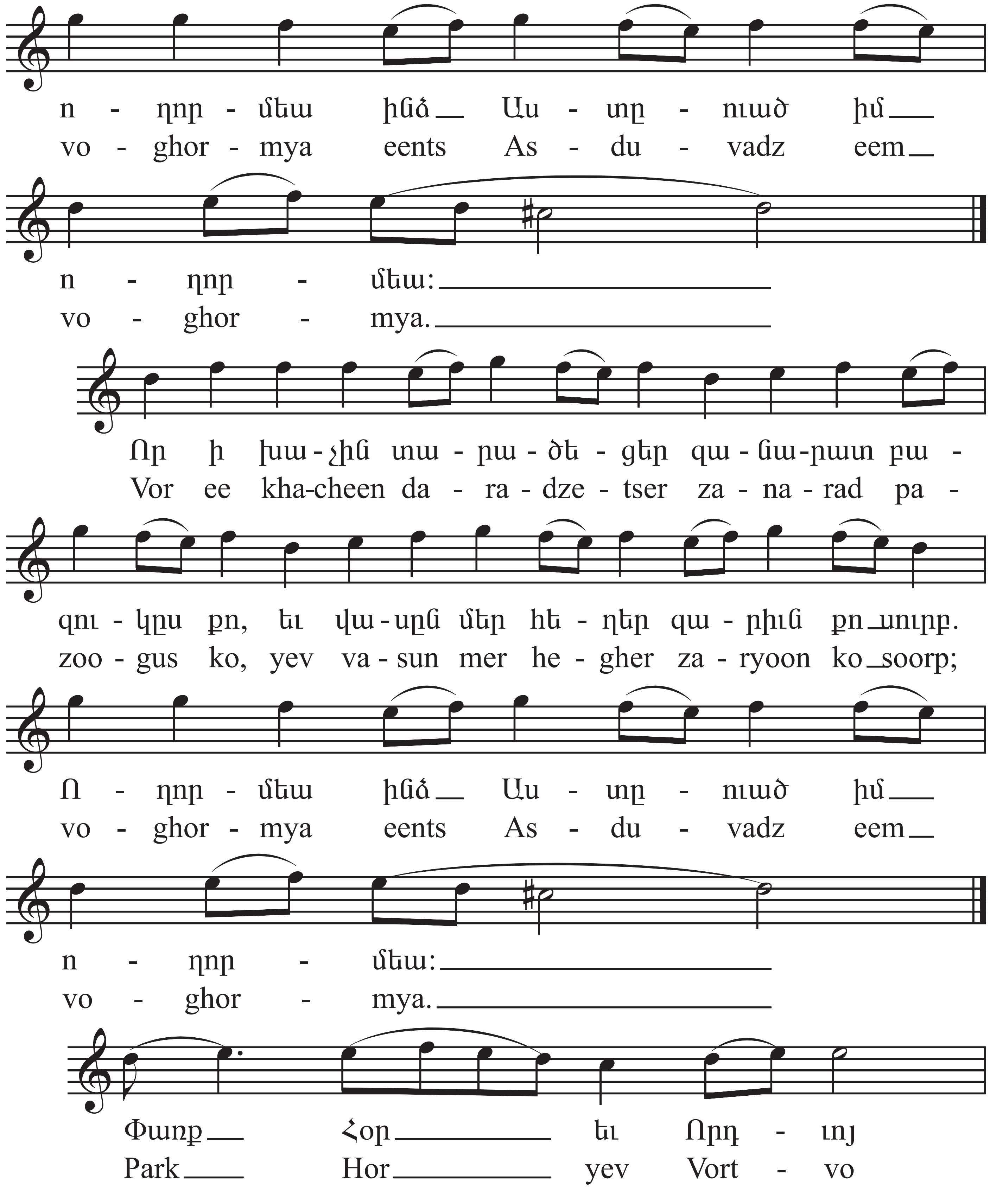
ո - ղոր - մեա ինձ Աս - տը - ուած իմ
vo - ghor - mya eents As - du - vadz eem
ո - ղոր - մեա:
vo - ghor - mya.
Որ ի խա - չին տա - րա - ծե - ցեր զա - նա - րատ բա -
Vor ee kha-cheen da - ra - dze - tser za - na - rad pa -
զու - կըս քո, եւ վա - սըն մեր հե - ղեր զա - րիւն քո սուրբ.
zoo - gus ko, yev va - sun mer he - gher za - ryoon ko soorp;
Ո - ղոր - մեա ինձ Աս - տը - ուած իմ
vo - ghor - mya eents As - du - vadz eem
ո - ղոր - մեա:
vo - ghor - mya.
Փառք Հօր եւ Որդ - ւոյ
Park Hor yev Vort - vo

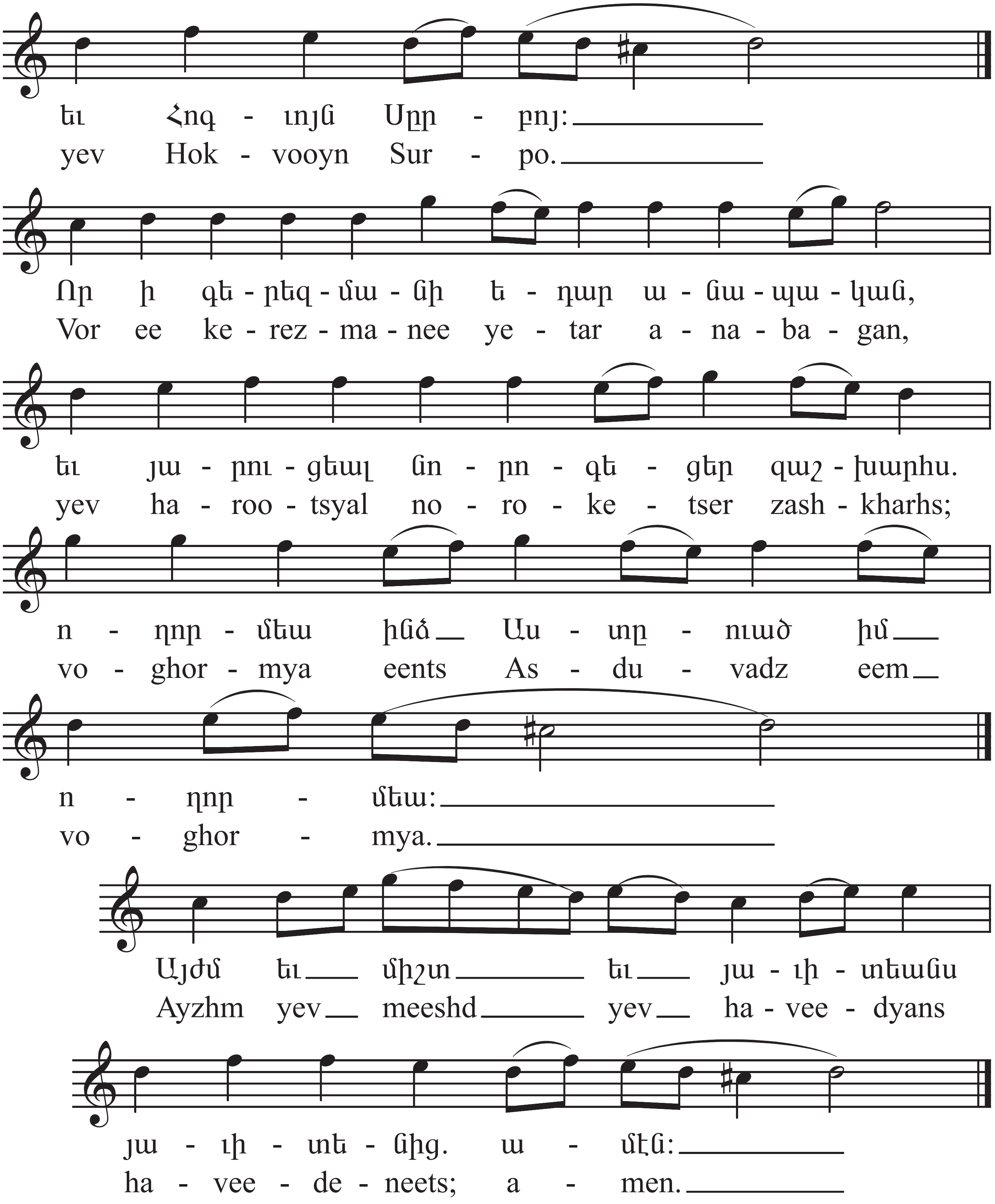
եւ Հոգ - ւոյն Սըր - բոյ:
yev Hok - vooyn Sur - po.
Որ ի գե - րեզ - մա - նի ե - դար ա - նա - պա - կան,
Vor ee ke - rez - ma - nee ye - tar a - na - ba - gan,
եւ յա - րու - ցեալ նո - րո - գե - ցեր զաշ - խարհս.
yev ha - roo - tsyal no - ro - ke - tser zash - kharhs;
ո - ղոր - մեա ինձ Աս - տը - ուած իմ
vo - ghor - mya eents As - du - vadz eem
ո - ղոր - մեա:
vo - ghor - mya.
Այժմ եւ միշտ եւ յա - ւի - տեանս
Ayzhm yev meeshd yev ha - vee - dyans
յա - ւի - տե - նից. ա - մէն:
ha - vee - de - neets; a - men.

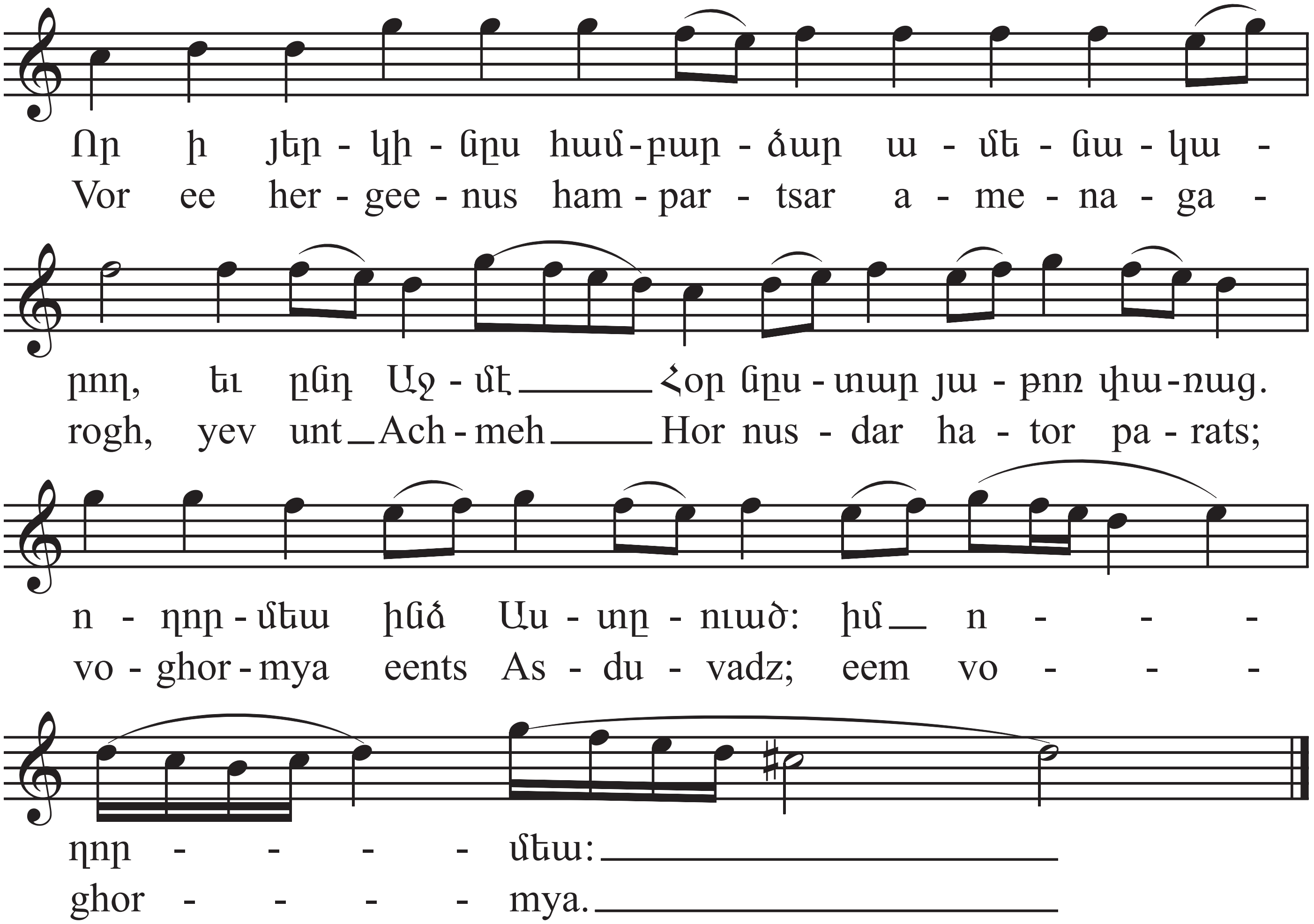
Որ ի յեր - կի - նըս համ - բար - ձար ա - մե - նա - կա -
Vor ee her - gee - nus ham - par - tsar a - me - na - ga -
րող, եւ ընդ Աջ - մէ Հօր նըս - տար յա - թոռ փա - ռաց.
rogh, yev unt Ach - meh Hor nus - dar ha - tor pa - rats;
ո - ղոր - մեա ինձ Աս - տը - ուած: իմ ո - - -
vo - ghor - mya eents As - du - vadz; eem vo - - -
ղոր - - - - մեա:
ghor - - - - mya.