ՄԵԾԱՑՈՒՍՑԷ ԱՁ դարձ. (դ) MEDZATZOOSTZEH I MODE (d)

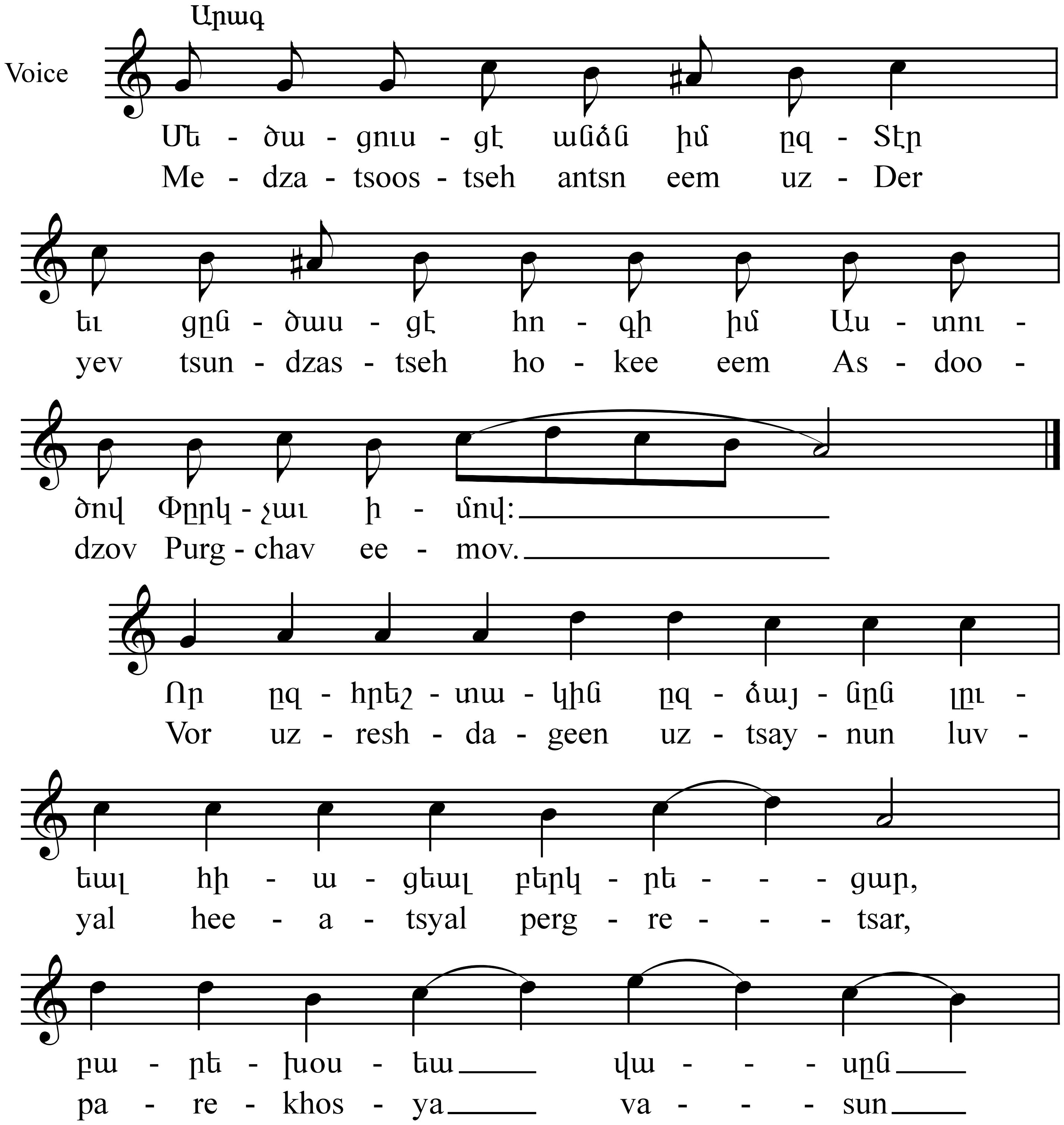

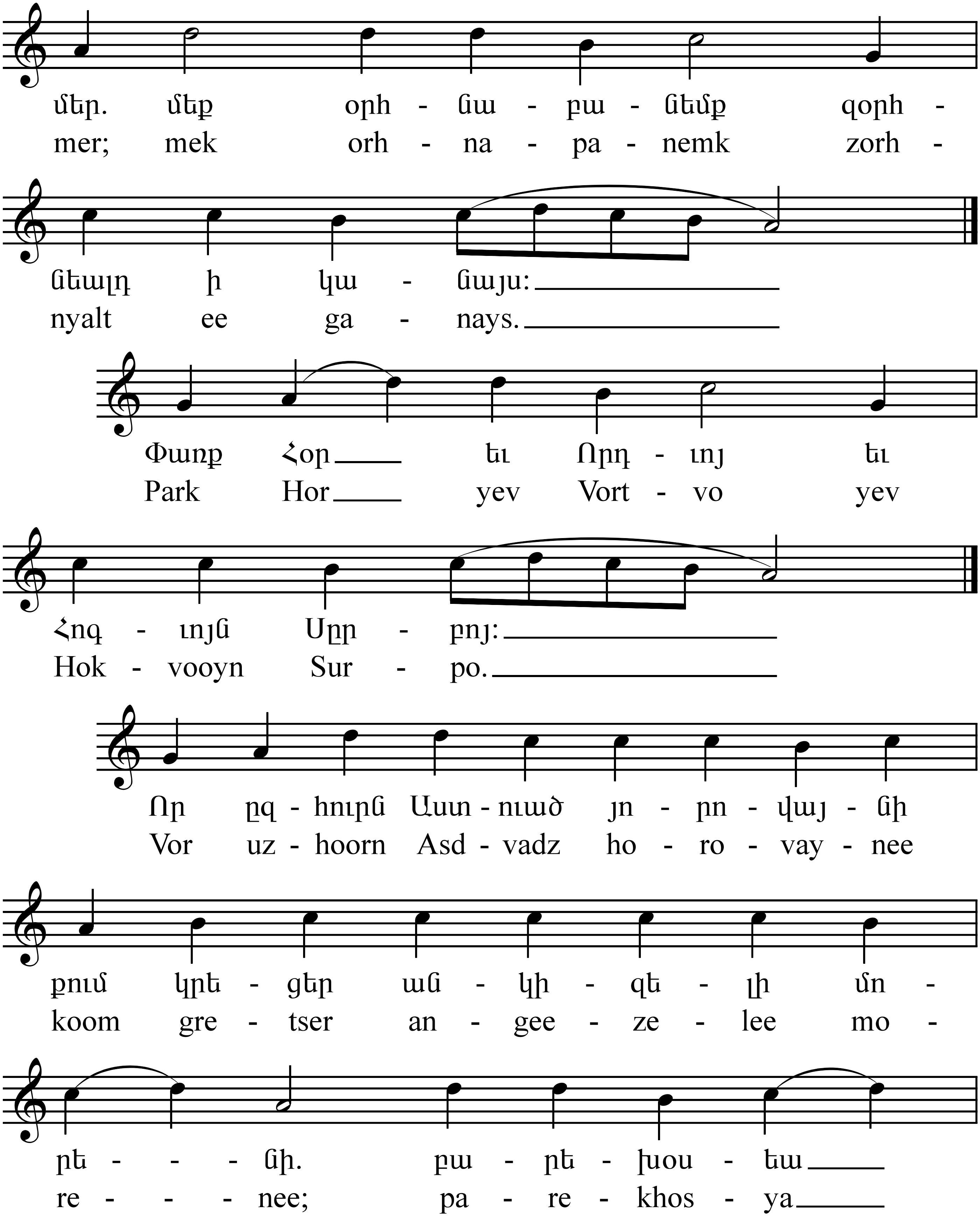
մեր. մեք օրհ - նա - քա - նեմք զօրհ -
mer; mek orh - na - pa - nemk zorh -
նեալդ ի կա - նայս:
nyalt ee ga - nays.
Փառք Հօր եւ Որդ - ւոյ եւ
Park Hor yev Vort - vo yev
Հոգ - ւոյն Սըր - բոյ:
Hok - vooyn Sur - po.
Որ ըզ - հուրն Աստ - ուած յո - րո - վայ - նի
Vor uz - hoorn Asd - vadz ho - ro - vay - nee
քում կրե - ցեր ան - կի - զե - լի մո -
koom gre - tser an - gee - ze - lee mo -
րե - - - նի. բա - րե - խօս - եա
re - - - nee; pa - re - khos - ya

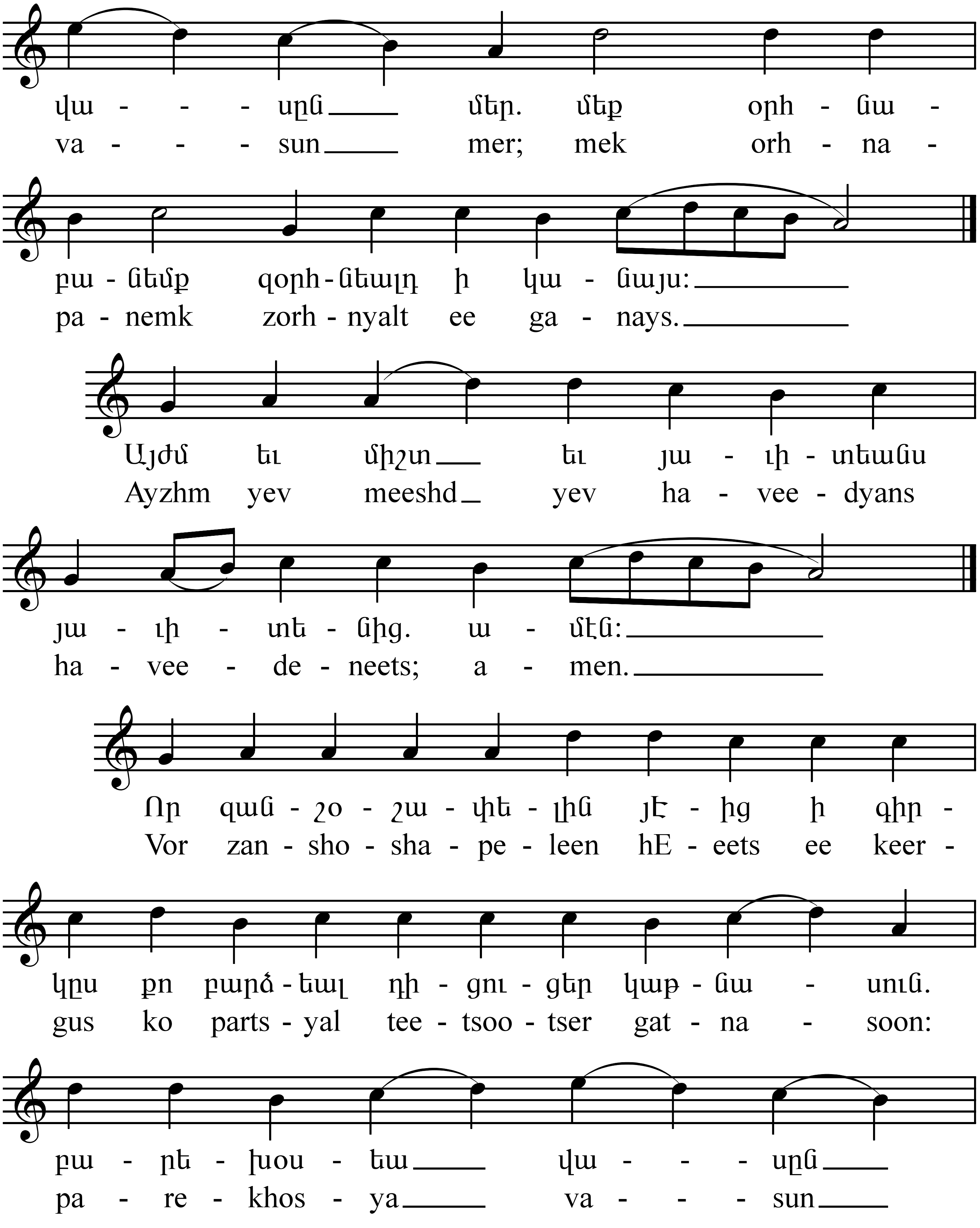
վա - - - սըն մեր. մեք օրհ - նա -
va - - - sun mer; mek orh - na -
բա - նեմք զօրհ - նեալդ ի կա - նայս:
pa - nemk zorh - nyalt ee ga - nays.
Այժմ եւ միշտ եւ յա - ւի - տեանս
Ayzhm yev meeshd yev ha - vee - dyans
յա - ւի - տե - նից. ա - մէն:
ha - vee - de - neets; a - men.
Որ զան - շօ - շա - փե - լին յէ - ից ի գիր -
Vor zan - sho - sha - pe - leen hE - eets ee keer -
կըս քո բարձ - եալ դի - ցու - ցեր կաթ - նա - սուն.
gus ko parts - yal tee - tsoo - tser gat - na - soon:
բա - րե - խօս - եա վա - - - սըն
pa - re - khos - ya va - - - sun

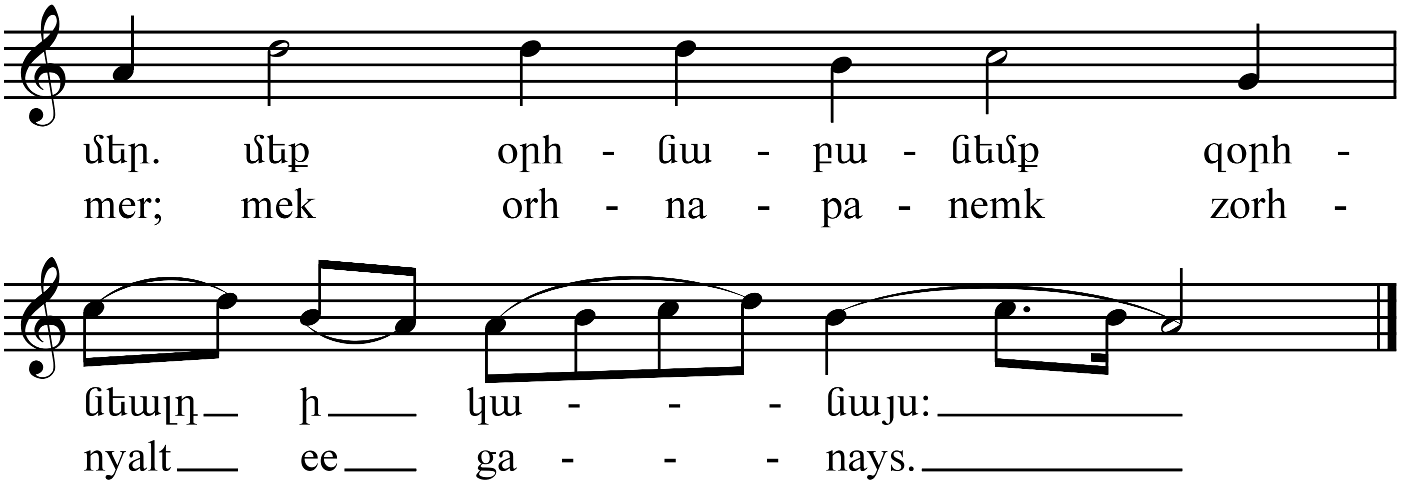
մեր. մեք օրհ - նա - բա - նեմք զօրհ -
mer; mek orh - na - pa - nemk zorh -
նեալդ ի կա - - - նայս:
nyalt ee ga - - - nays.