ՅԱՐՑ ՅԱՐՈՒԹԵԱՆ ԱԿ (դ) HARTS HAROOTYAN II MODE (d)

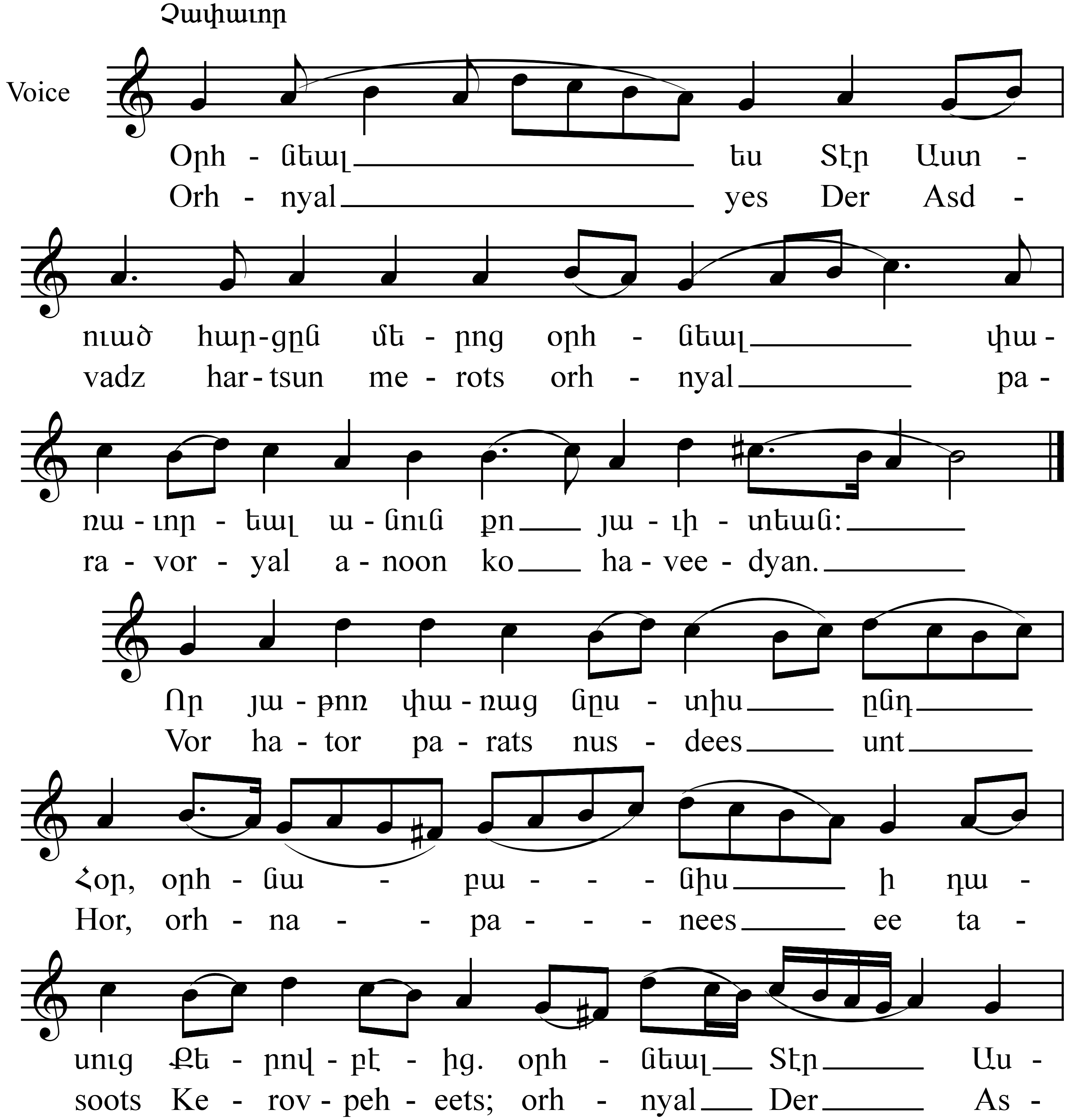

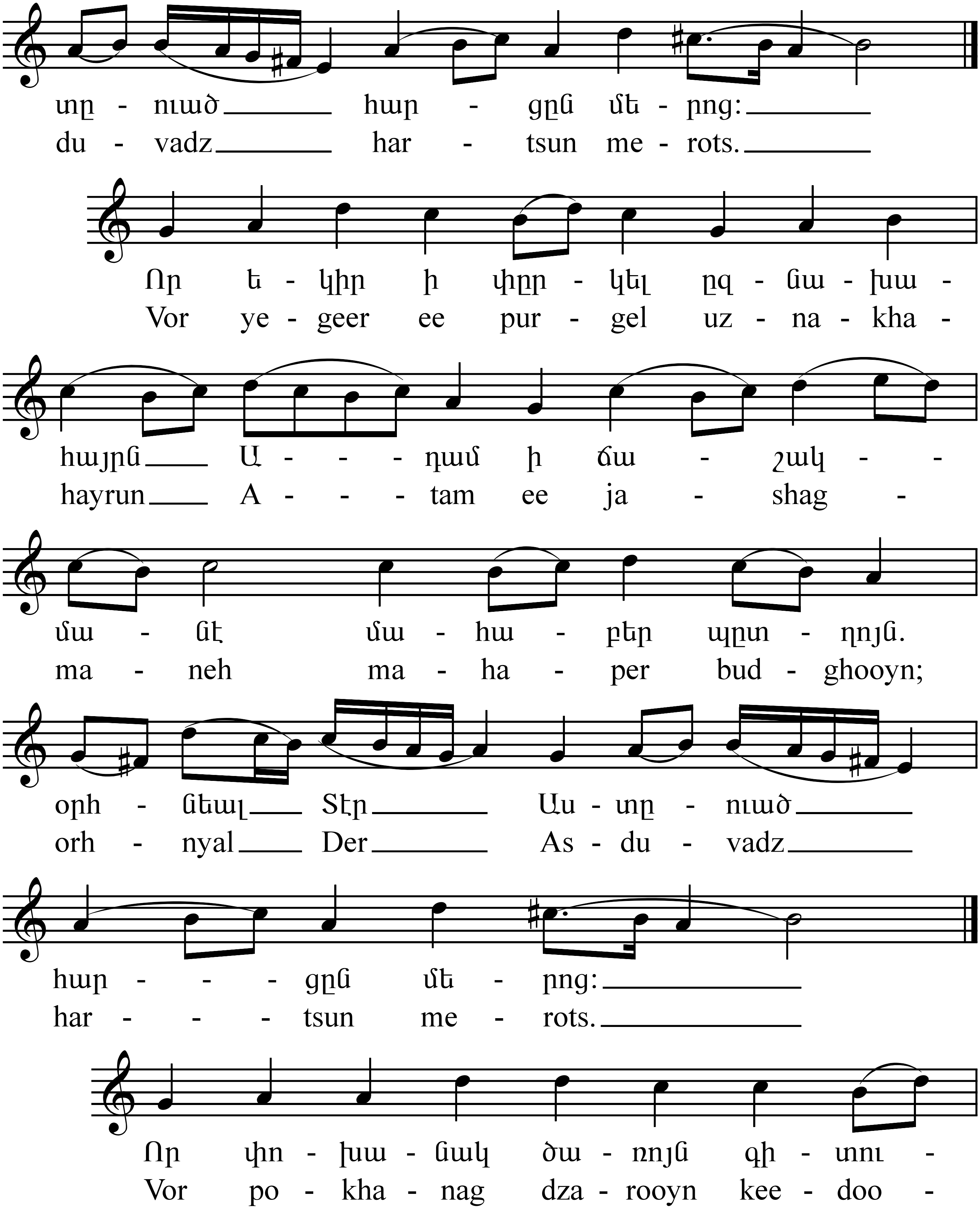
տը - ուած հար - ցըն մե - րոց:
du - vadz har - tsun me - rots.
Որ ե - կիր ի փըր - կել ըզ - նա - խա -
Vor ye - geer ee pur - gel uz - na - kha -
հայրըն Ա - - - դամ ի ճա - շակ - -
hayrun A - - - tam ee ja - shag -
մա - նէ մա - հա - բեր պըտ - ղոյն.
ma - neh ma - ha - per bud - ghooyn;
օրհ - նեալ Տէր Աս - տը - ուած
orh - nyal Der As - du - vadz
հար - - - ցըն մե - րոց:
har - - - tsun me - rots.
Որ փո - խա - նակ ծա - ռոյն գի - տու -
Vor po - kha - nag dza - rooyn kee - doo -

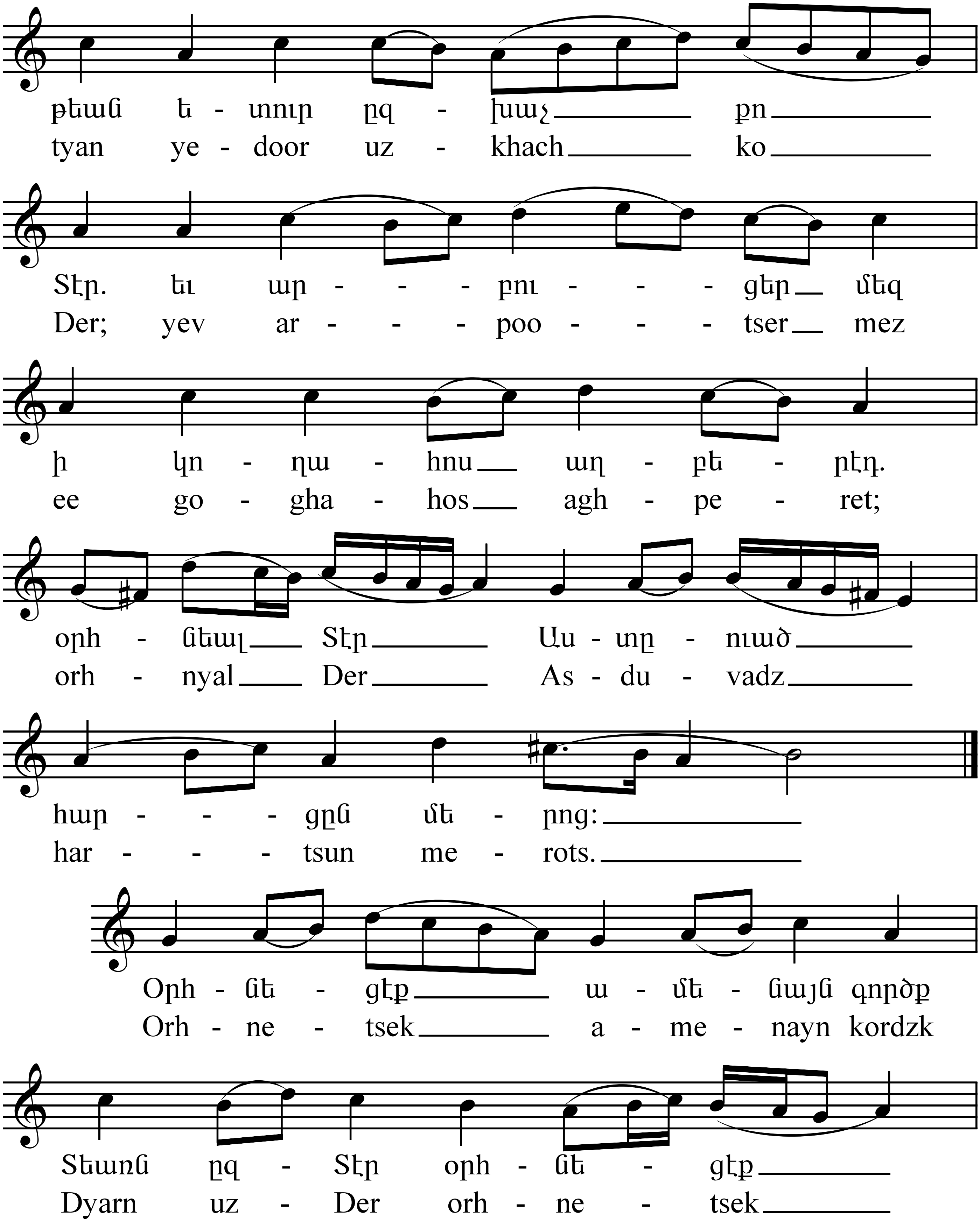
թեան ե - տուր ըզ - խաչ քո
tyan ye - door uz - khach ko
Տէր. եւ ար - - - քու - - - ցեր մեզ
Der; yev ar - - - poo - - - tser mez
ի կո - ղա - հոս աղ - բե - րէդ.
ee go - gha - hos agh - pe - ret;
օրհ - նեալ Տէր Աս - տը - ուած
orh - nyal Der As - du - vadz
հար - - - ցըն մե - րոց:
har - - - tsun me - rots.
Օրհ - նե - ցէք ա - մե - նայն զործք
Orh - ne - tsek a - me - nayn kordzk
Տեառն ըզ - Տէր օրհ - նե - ցէք
Dyarn uz - Der orh - ne - tsek

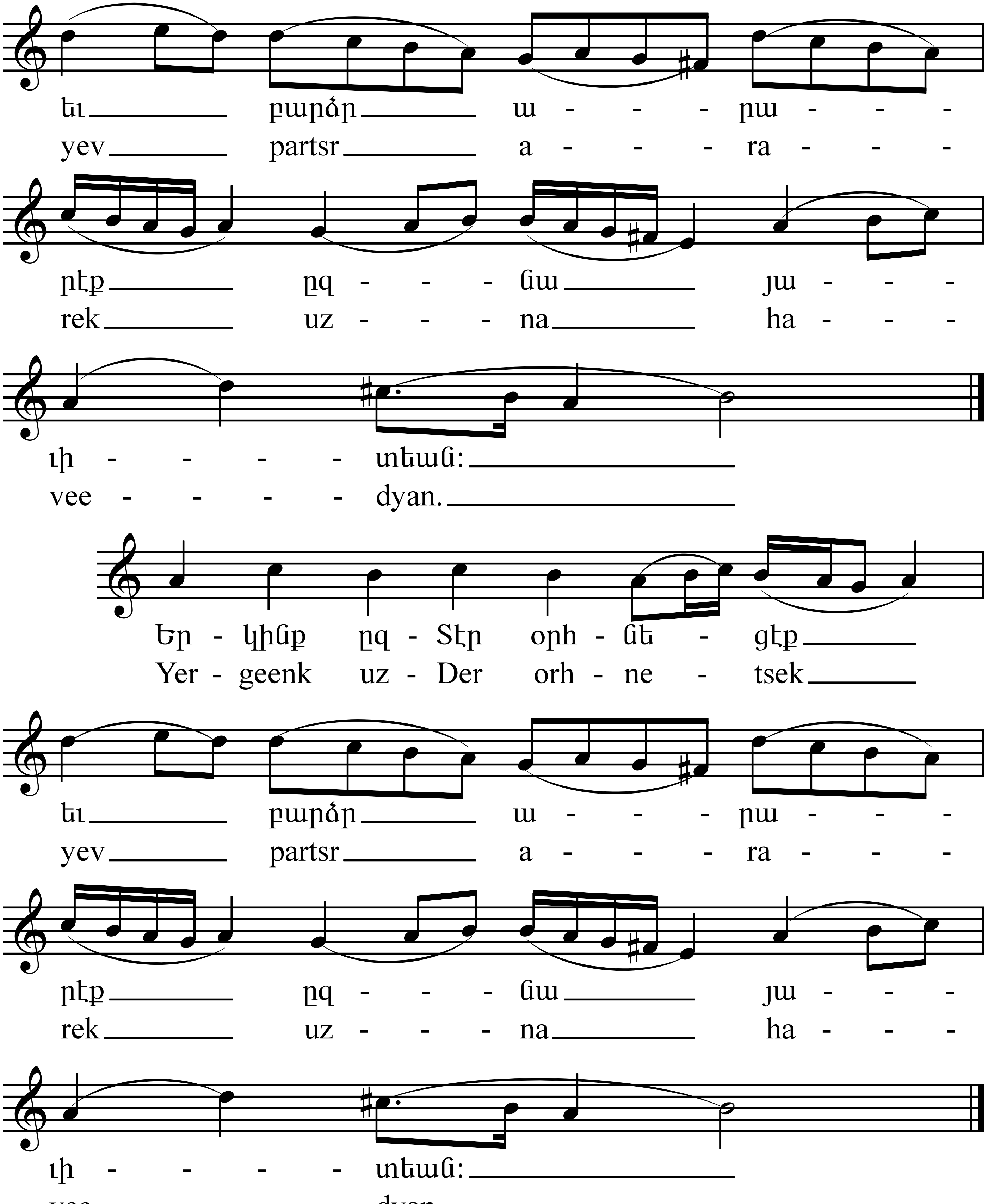

եւ բարձր ա - - - րա - - -
yev partsr a - - - ra - - -
րէք ըզ - - - նա յա - - -
rek uz - - - na ha - - -
վի - - - - տեան:
vee - - - - dyan.
Եր - կինք ըզ - Տէր օրհ - նե - ցէք
Yer - geenk uz - Der orh - ne - tsek
եւ բարձր ա - - - րա - - -
yev partsr a - - - ra - - -
րէք ըզ - - - նա յա - - -
rek uz - - - na ha - - -
վի - - - - տեան:
vee - - - - dyan.

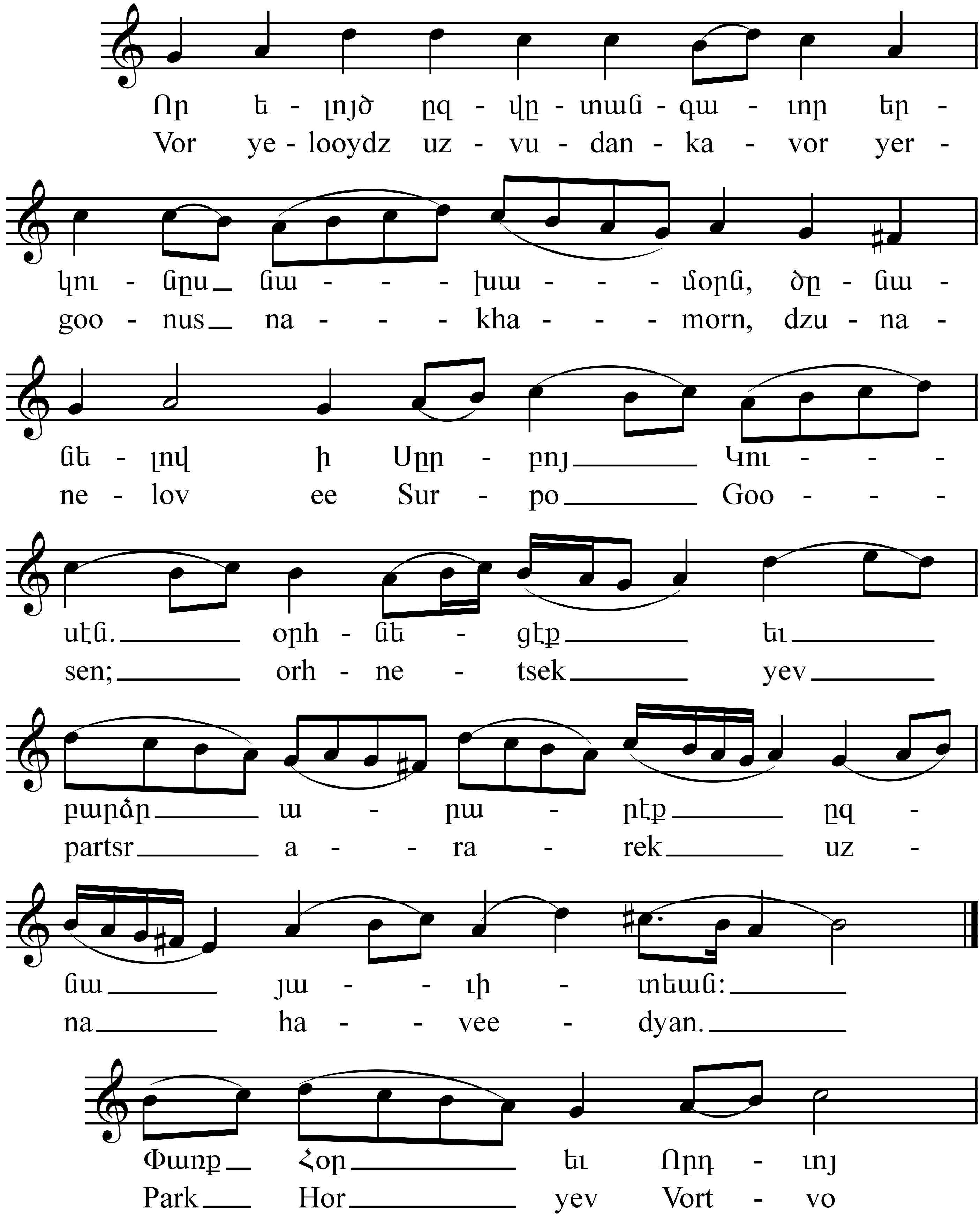
Որ ե - լոյծ ըզ - վը - տան - գա - ւոր եր -
Vor ye - looydz uz - vu - dan - ka - vor yer -
կու - նըս նա - - - խա - - - մօրն, ծը - նա -
goo - nus na - - - kha - - - morn, dzu - na -
նե - լով ի Սըր - բոյ Կու - - -
ne - lov ee Sur - po Goo - - -
սէն. օրհ - նե - ցէք եւ
sen; orh - ne - tsek yev
բարձր ա - րա - րէք ըզ -
partsr a - - ra - rek uz -
նա յա - - ւի - տեան:
na ha - - vee - dyan.
Փառք Հօր եւ Որդ - ւոյ
Park Hor yev Vort - vo

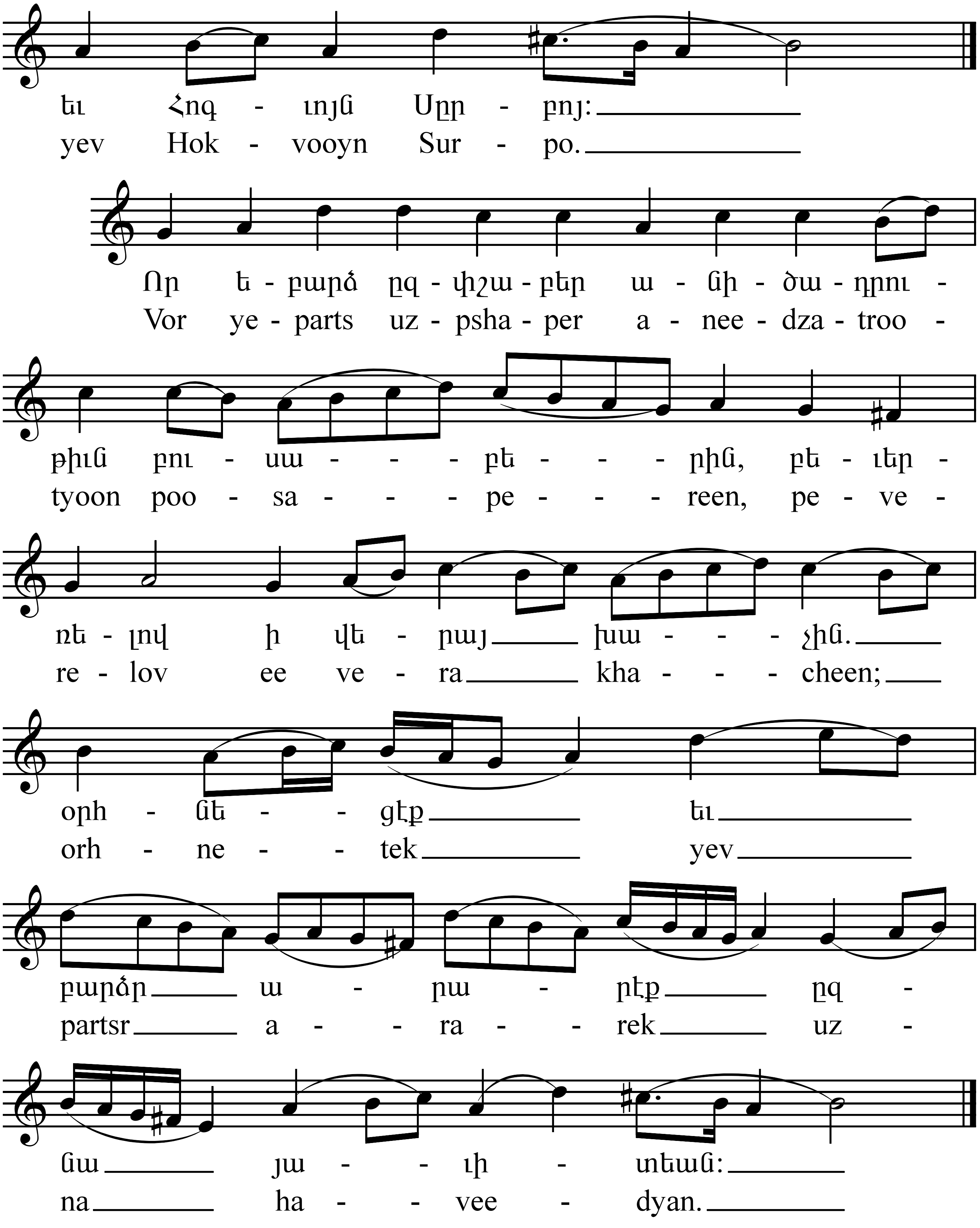
Եւ Հոգ - ւոյն Սըր - բոյ:
yev Hok - vooyn Sur - po.
Որ ե - բարձ ըզ - փշա - քեր ա - նի - ծա - ղրու -
Vor ye - parts uz - psha - per a - nee - dza - troo -
թիւն բու - սա - - - բե - - - րին, բե - ւեր -
tyoon poo - sa - - - pe - - - reen, pe - ve -
ռե - լով ի վե - րայ խա - - - չին.
re - lov ee ve - ra kha - - - cheen;
օրհ - նե - - ցէք եւ
orh - ne - - tek yev
բարձր ա - րա - րէք ըզ -
partsr a - - ra - - rek uz -
նա յա - - ւի - տեան:
na ha - - vee - dyan.

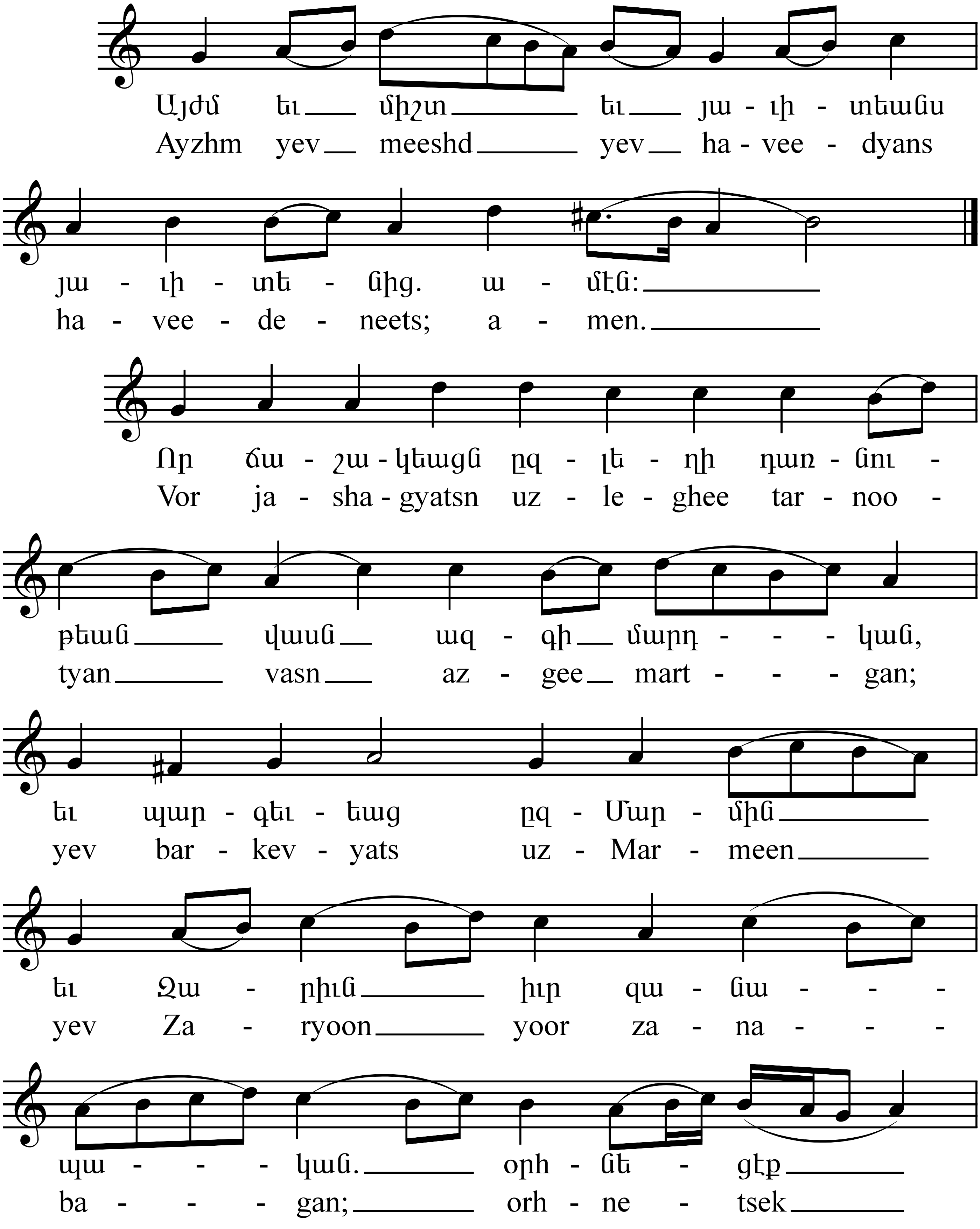
Այժմ եւ միշտ եւ յա - ւի - տեանս
Ayzhm yev meeshd yev ha - vee - dyans
յա - ւի - տե - նից. ա - մէն:
ha - vee - de - neets; a - men.
Որ ճա - շա - կեացն ըզ - լե - ղի դառ - նու -
Vor ja - sha - gyatsn uz - le - ghee tar - noo -
թեան վասն ազ - գի մարդ - - - կան,
tyan vasn az - gee mart - - - gan;
եւ պար - գեւ - եաց ըզ - Մար - մին
yev bar - kev - yats uz - Mar - meen
եւ Զա - րիւն իւր զա - նա - - -
yev Za - ryoon yoor za - na - - -
պա - - - կան. օրհ - նե - ցէք
ba - - - gan; orh - ne - tsek

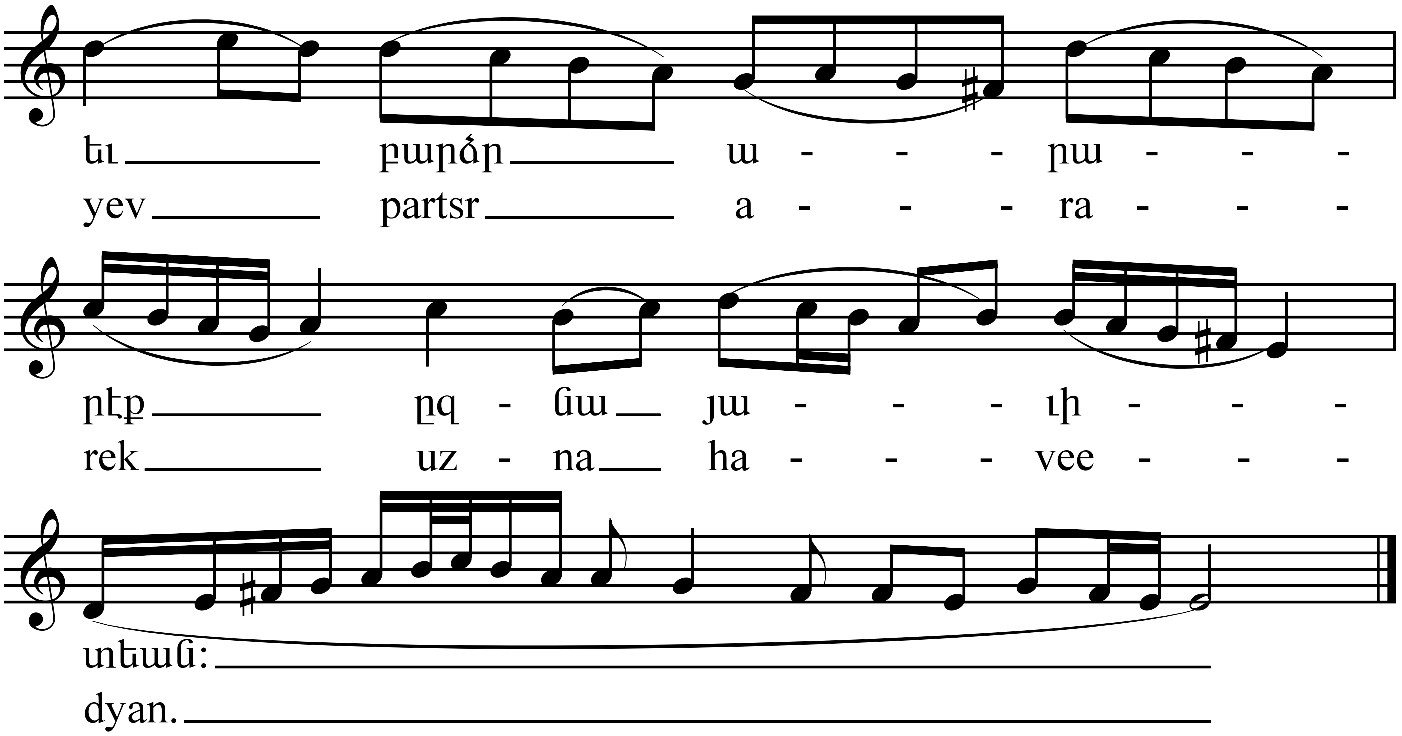
եւ բարձր ա - - - րա - - -
yev partsr a - - - ra - - -
րէք ըզ - նա յա - - - ւի - - -
rek uz - na ha - - - vee - - -
տեան:
dyan.