ՏԷՐ ՅԵՐԿՆԻՑ ԱՁ (ե) DER HERGNEETS I MODE (e)

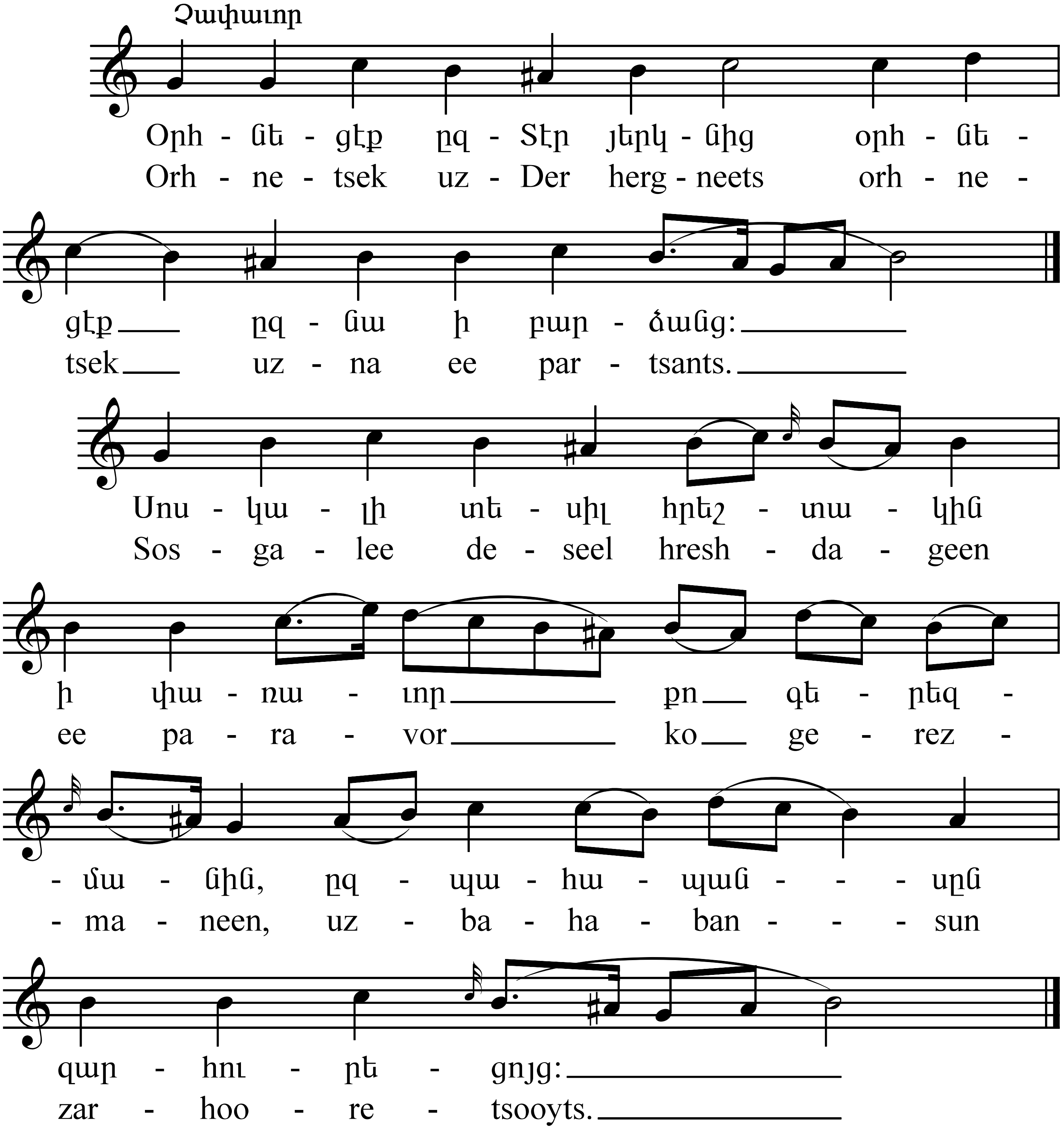

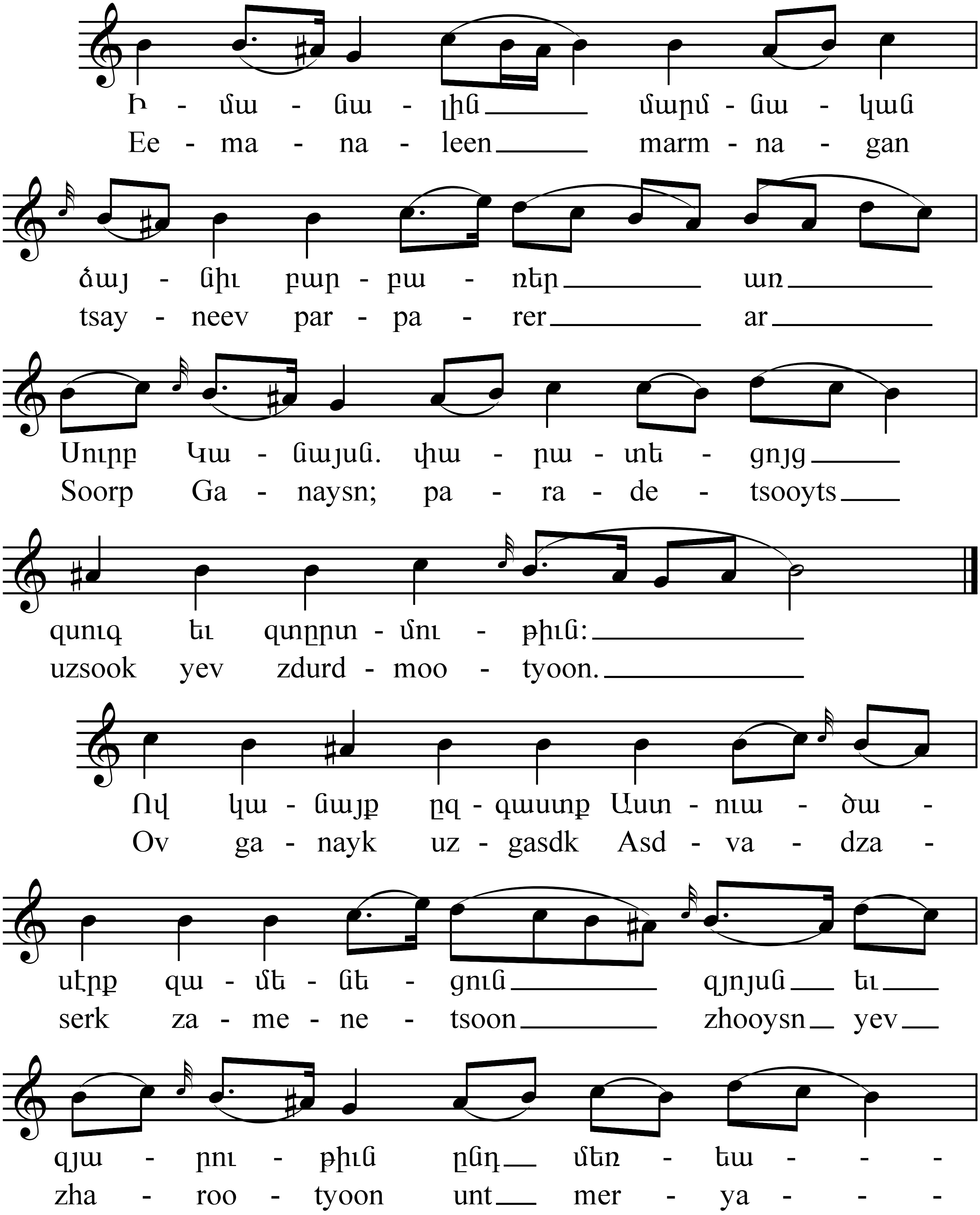
Ի - մա - նա - լին մարմ - նա - կան
Ee - ma - na - leen marm - na - gan
ծայ - նիւ բար - բա - ռեր առ
tsay - neev par - pa - rer ar
Սուրբ Կա - նայսն. փա - ռա - տե - ցոյց
Soorp Ga - naysn; pa - ra - de - tsooyts
զսուգ եւ զտըրտ - մու - թիւն:
uzsook yev zdurd - moo - tyoon.
Ով կա - նայք ըզ - գաստք Աստ - ուա - ծա -
Ov ga - nayk uz - gasdk Asd - va - dza -
սէրք զա - մե - նե - ցուն զյոյսն եւ
serk za - me - ne - tsoon zhooysn yev
զյա - րու - թիւն ընդ մեռ - եա - - -
zha - roo - tyoon unt mer - ya - - -

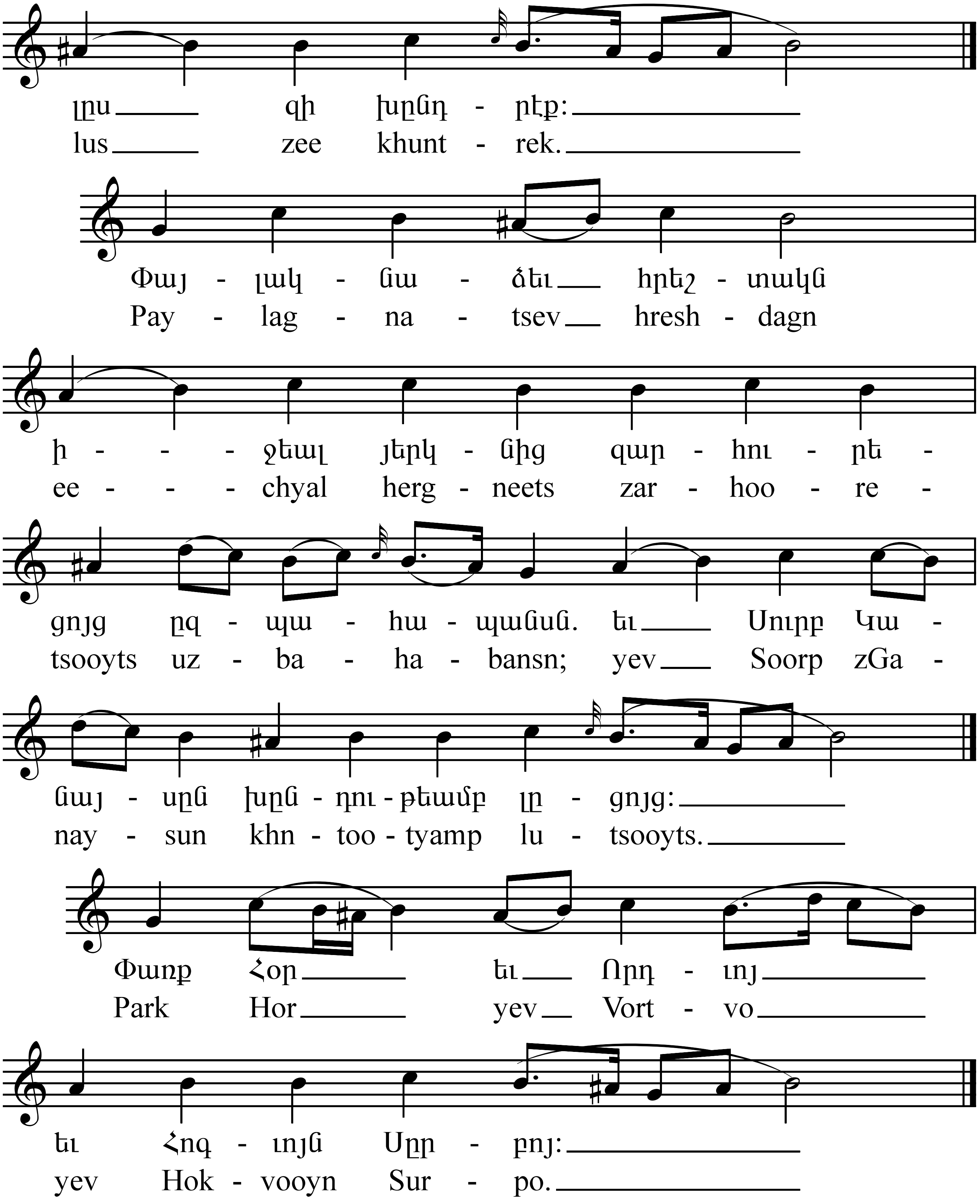
լըս զի խընդ - րէք:
lus zee khunt - rek.
Փայ - լակ - նա - ծեւ հրեշ - տակն
Pay - lag - na - tsev hresh - dagn
ի - - - չեալ յերկ - նից զար - հու - րե -
ee - - - chyal herg - neets zar - hoo - re -
ցոյց ըզ - պա - հա - պանսն. եւ Սուրբ Կա -
tsooyts uz - ba - ha - bansn; yev Soorp zGa -
նայ - սըն խըն - դու - թեամբ լը - ցոյց:
nay - sun khn - too - tyamp lu - tsooyts.
Փառք Հօր եւ Որդ - ւոյ
Park Hor yev Vort - vo
եւ Հոգ - ւոյն Սըր - բոյ:
yev Hok - vooyn Sur - po.

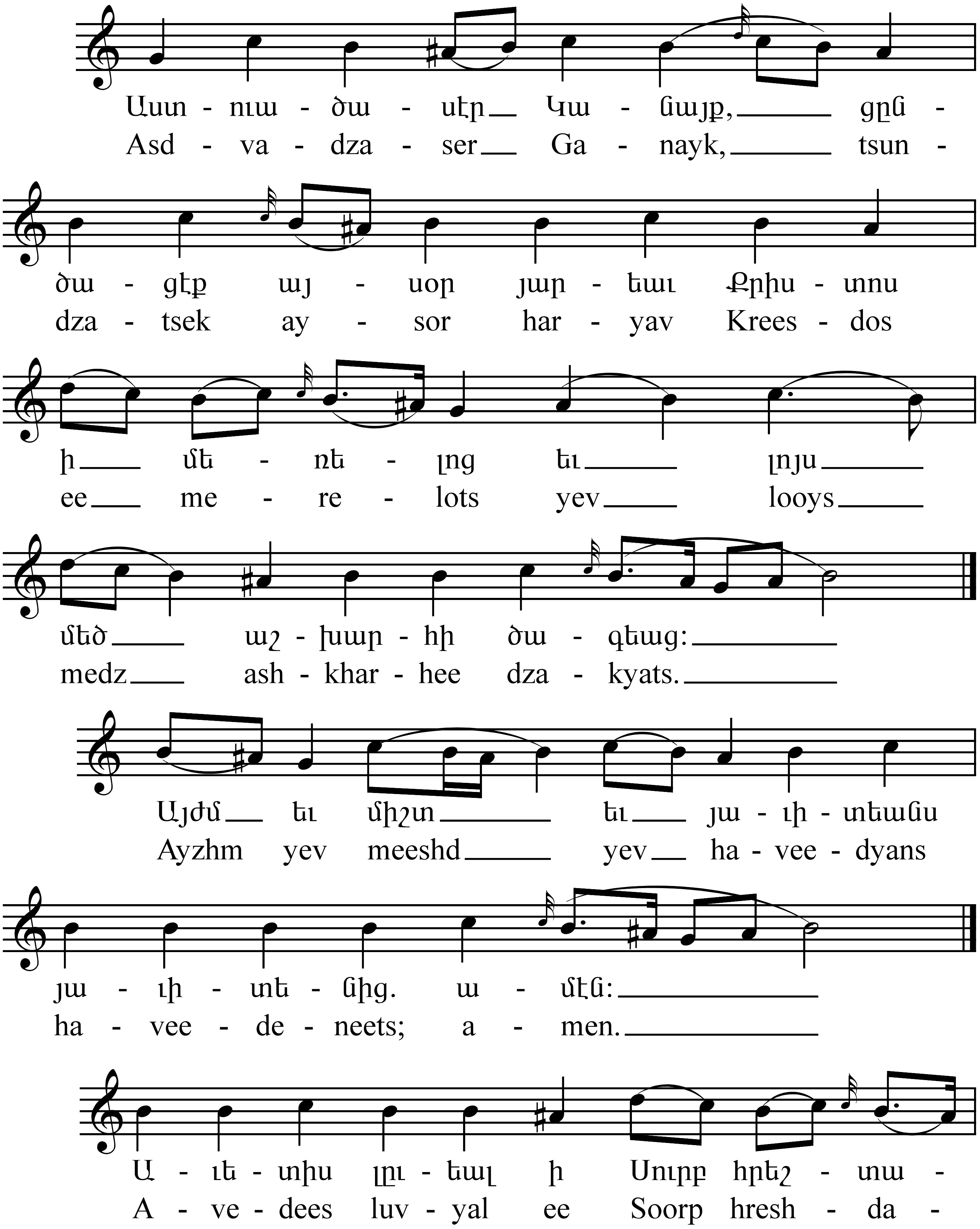
Աստ - ուա - ծա - սէր Կա - նայք, ցըն -
Asd - va - dza - ser Ga - nayk, tsun -
ծա - ցէք այ - սօր յար - եաւ Քրիս - տոս
dza - tsek ay - sor har - yav Krees - dos
ի մե - ռե - լոց եւ լոյս
ee me - re - lots yev looys
մեծ աշ - խար - հի ծա - գեաց:
medz ash - khar - hee dza - kyats.
Այժմ եւ միշտ եւ յա - ւի - տեանս
Ayzhm yev meeshd yev ha - vee - dyans
յա - ւի - տե - նից. ա - մէն:
ha - vee - de - neets; a - men.
Ա - ւե - տիս լու - եալ ի Սուրբ հրեշ - տա -
A - ve - dees luv - yal ee Soorp hresh - da -

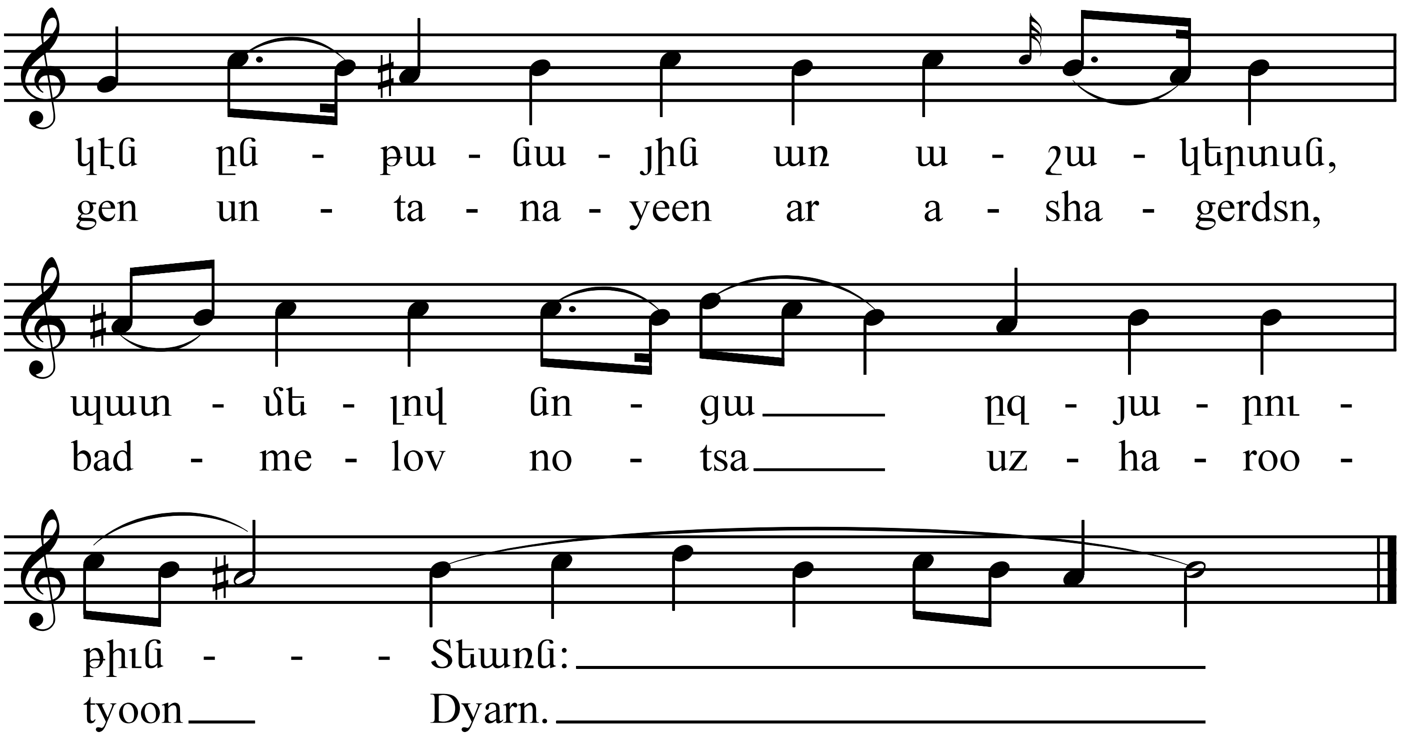
կէն ըն - թա - նա - յին առ ա - շա - կերտսն,
gen un - ta - na - yeen ar a - sha - gerdsn,
պատ - մե - լով նո - ցա ըզ - յա - րու -
bad - me - lov no - tsa uz - ha - roo -
թիւն - - - Տեառն:
tyoon Dyarn.