ՀԱՐՑ ԴԶ HARTS VII MODE

ՈՐ ԸԶԼՈՅՍ VOR UZLOOYS

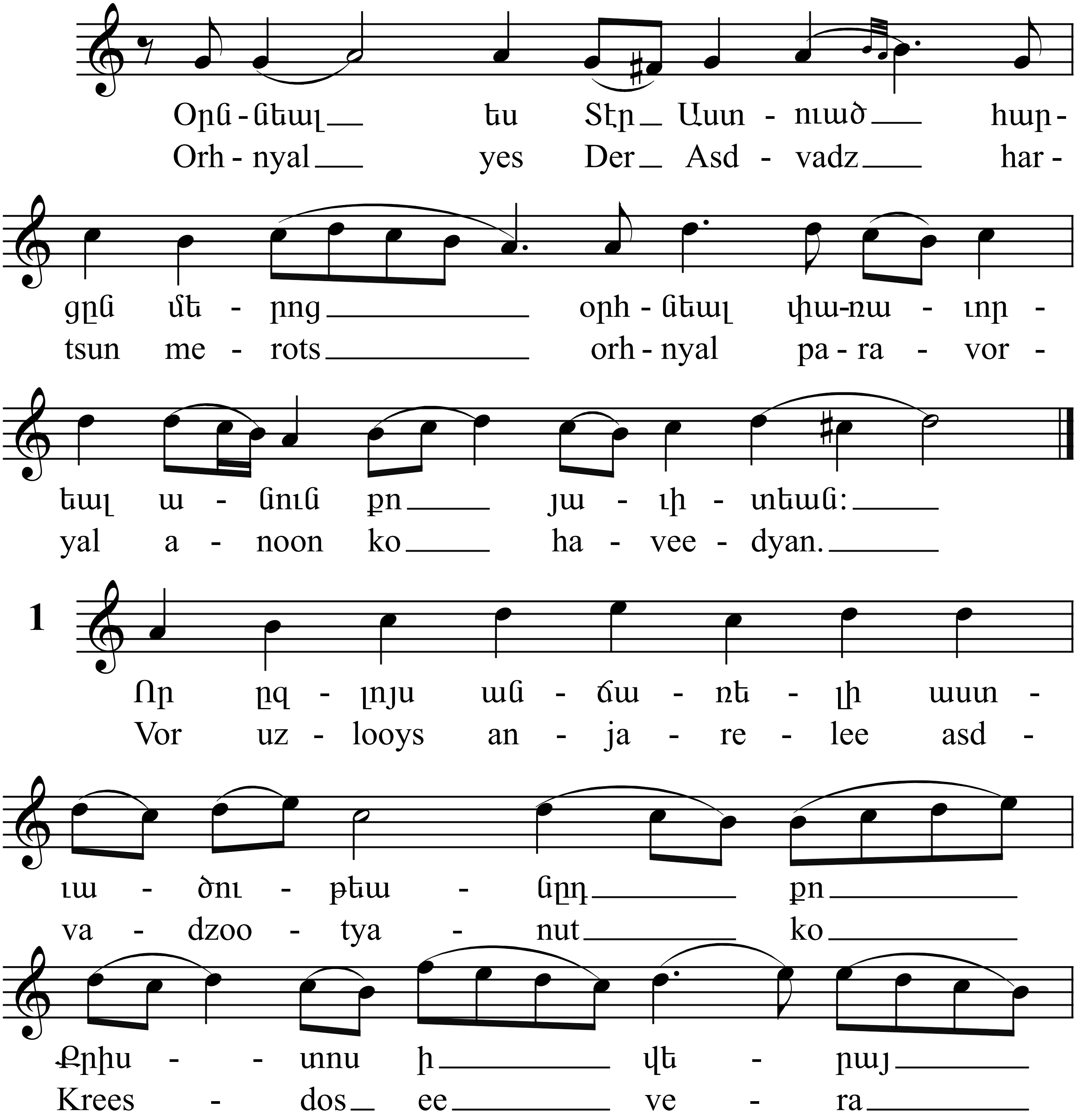

18

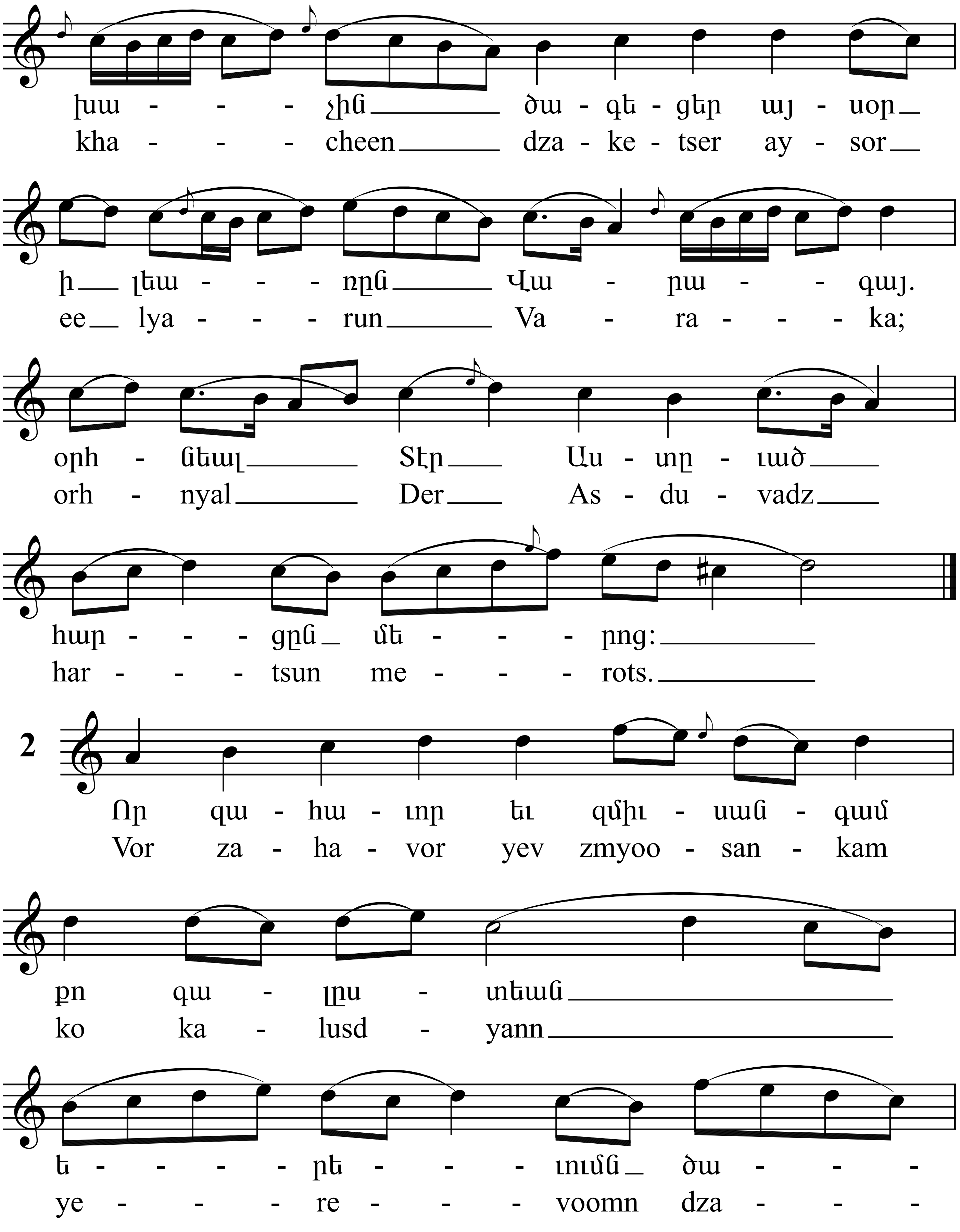
խա - - - չին ծա - գե - ցեր այ - սօր
kha - - - cheen dza - ke - tser ay - sor
ի լեա - - - ռըն Վա - րա - - - գայ.
ee lya - - - run Va - ra - - - ka;
օրհ - նեալ Տէր Աս - տը - ւած
orh - nyal Der As - du - vadz
հար - - - ցըն մե - - - րոց:
har - - - tsun me - - - rots.
2
Որ զա - հա - ւոր եւ զմիւ - սան - գամ
Vor za - ha - vor yev zmyoo - san - kam
քո գա - լըս - տեան
ko ka - lusd - yann
ե - - - - րե - - - ւումն ծա - - -
ye - - - - re - - - voomn dza - - -

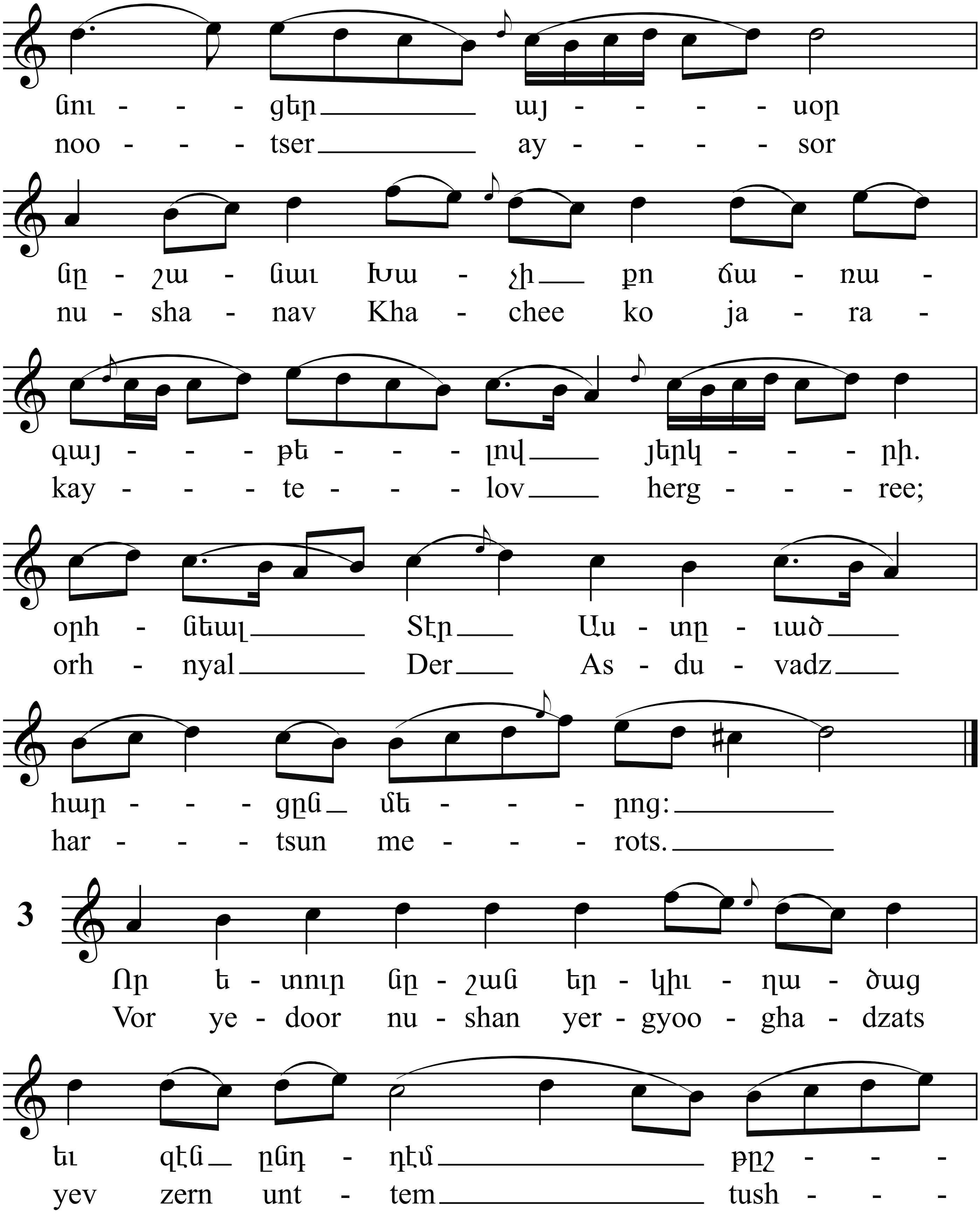
նու - - - ցեր այ - - - - սօր
noo - - - tser ay - - - - sor
նը - շա - նաւ Խա - չի քո ճա - ռա -
nu - sha - nav Kha - chee ko ja - ra -
գայ - - - թե - - - լով յերկ - - - րի.
kay - - - te - - - lov herg - - - ree;
օրհ - նեալ Տէր Աս - տը - ւած
orh - nyal Der As - du - vadz
հար - - - ցըն մե - - - րոց։
har - - - tsun me - - - rots.
3
Որ ե - տուր նը - շան եր - կիւ - ղա - ծաց
Vor ye - door nu - shan yer - gyoo - gha - dzats
եւ զէն ըն - դէմ թըշ - - -
yev zern unt - tem tush - - -

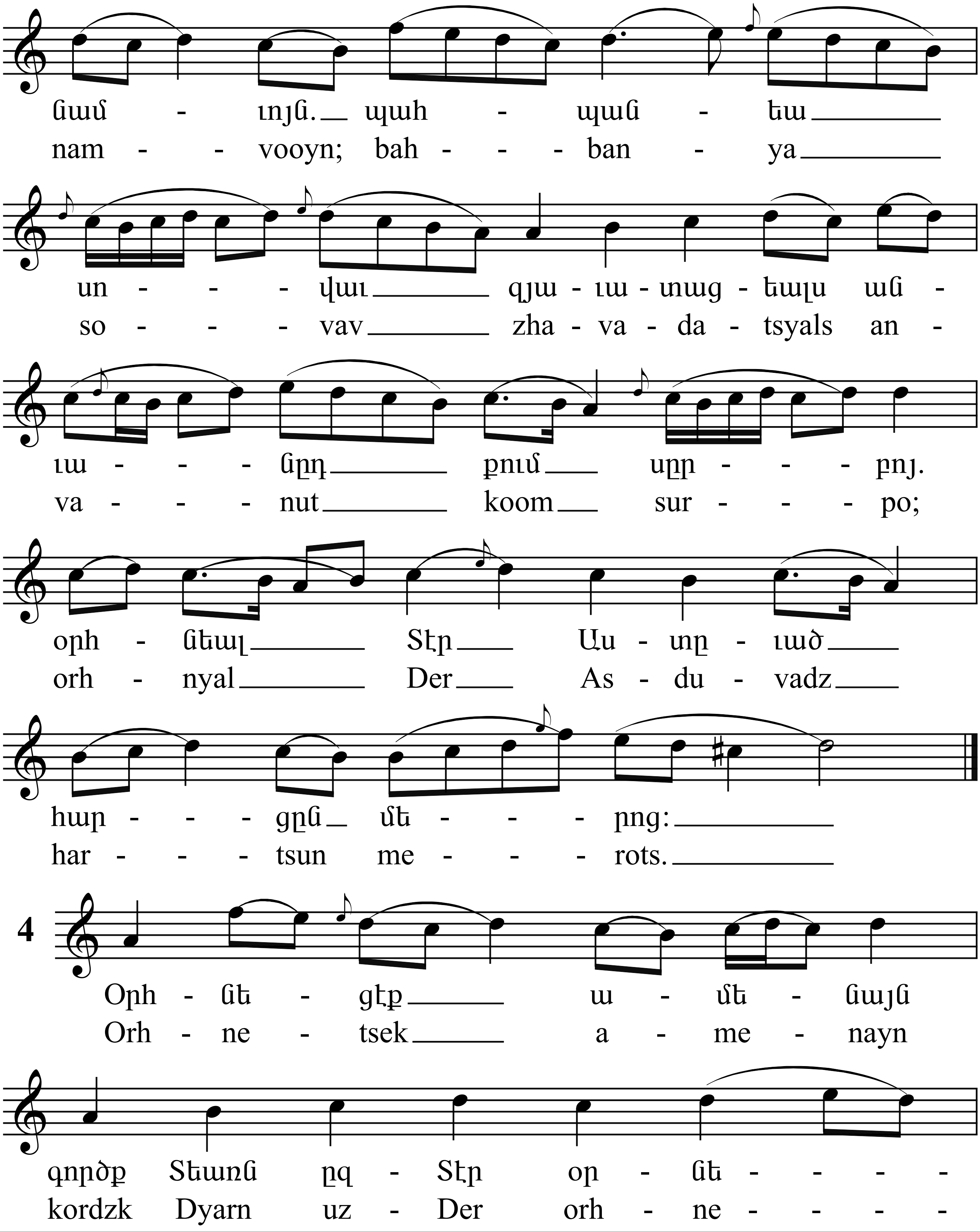
նամ - ույն. պահ - պան - եա
nam - - vooyn; bah - - - ban - ya
սո - - - վաւ զյա - ւա - տաց - եալս ան -
so - - - vav zha - va - da - tsyals an -
ւա - - - նըդ քում սըր - - - բոյ.
va - - - nut koom sur - - - po;
օրհ - նեալ Տէր Աս - տը - ւած
orh - nyal Der As - du - vadz
հար - - - ցըն մե - - - րոց:
har - - - tsun me - - - rots.
4
Օրհ - նե - ցէք ա - մե - նայն
Orh - ne - tsek a - me - nayn
գործք Տեառն ըզ - Տէր օր - նե - - - -
kordzk Dyarn uz - Der orh - ne - - - -

21

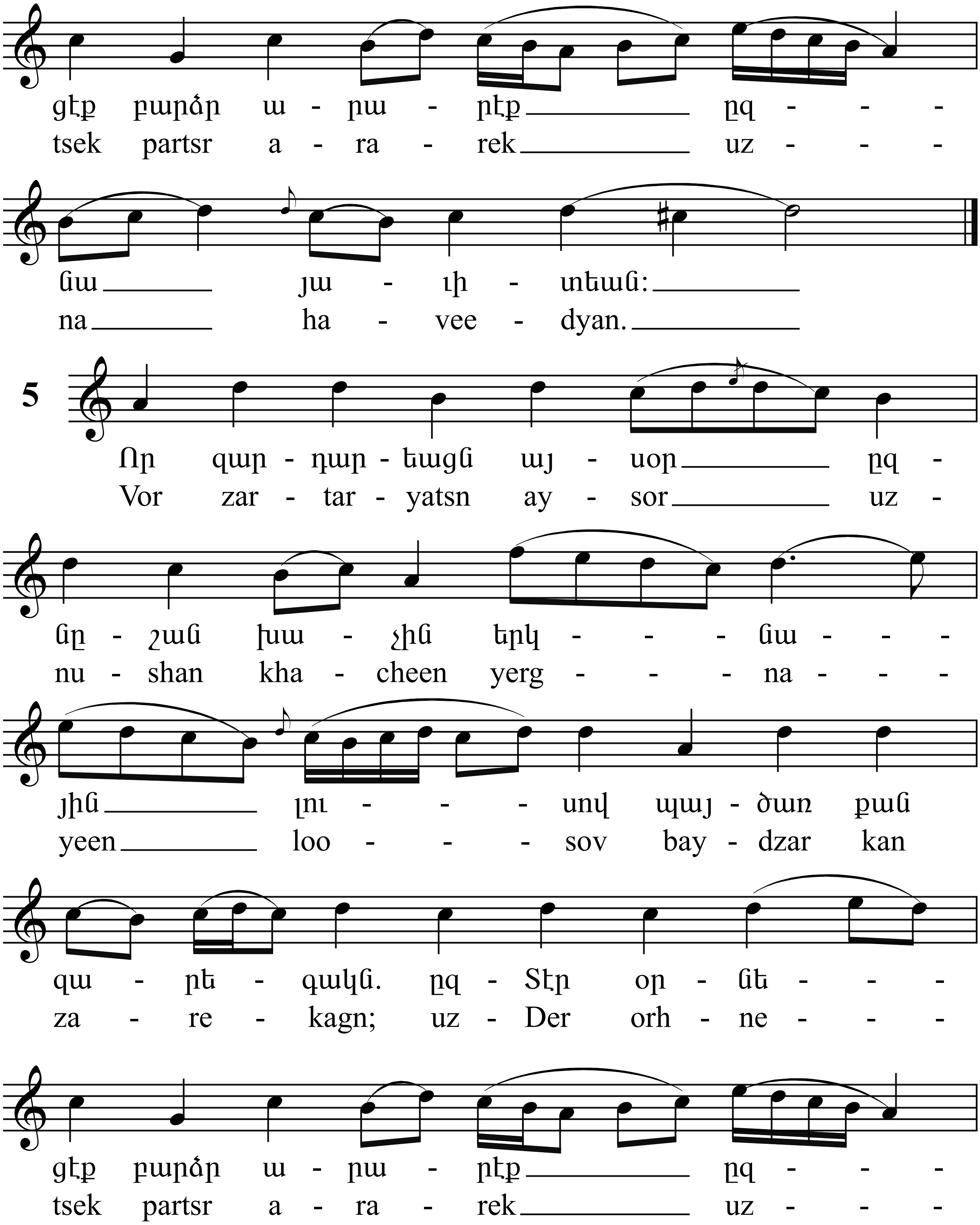
ցէք բարձր ա - րա - րէք ________ ըզ - - -
tsek partsr a - ra - rek ________ uz - - -
նա ______ յա - ւի - տեան: ________
na ______ ha - vee - dyan. ________
5
Որ զար - դար - եացն այ - սօր ________ ըզ -
Vor zar - tar - yatsn ay - sor ________ uz -
նը - շան խա - չին երկ - - - նա - - -
nu - shan kha - cheen yerg - - - na - - -
յին ________ լու - - - սով պայ - ծառ քան
yeen ________ loo - - - sov bay - dzar kan
զա - րե - գակն. ըզ - Տէր օր - նե - - -
za - re - kagn; uz - Der orh - ne - - -
ցէք բարձր ա - րա - րէք ________ ըզ - - -
tsek partsr a - ra - rek ________ uz - - -

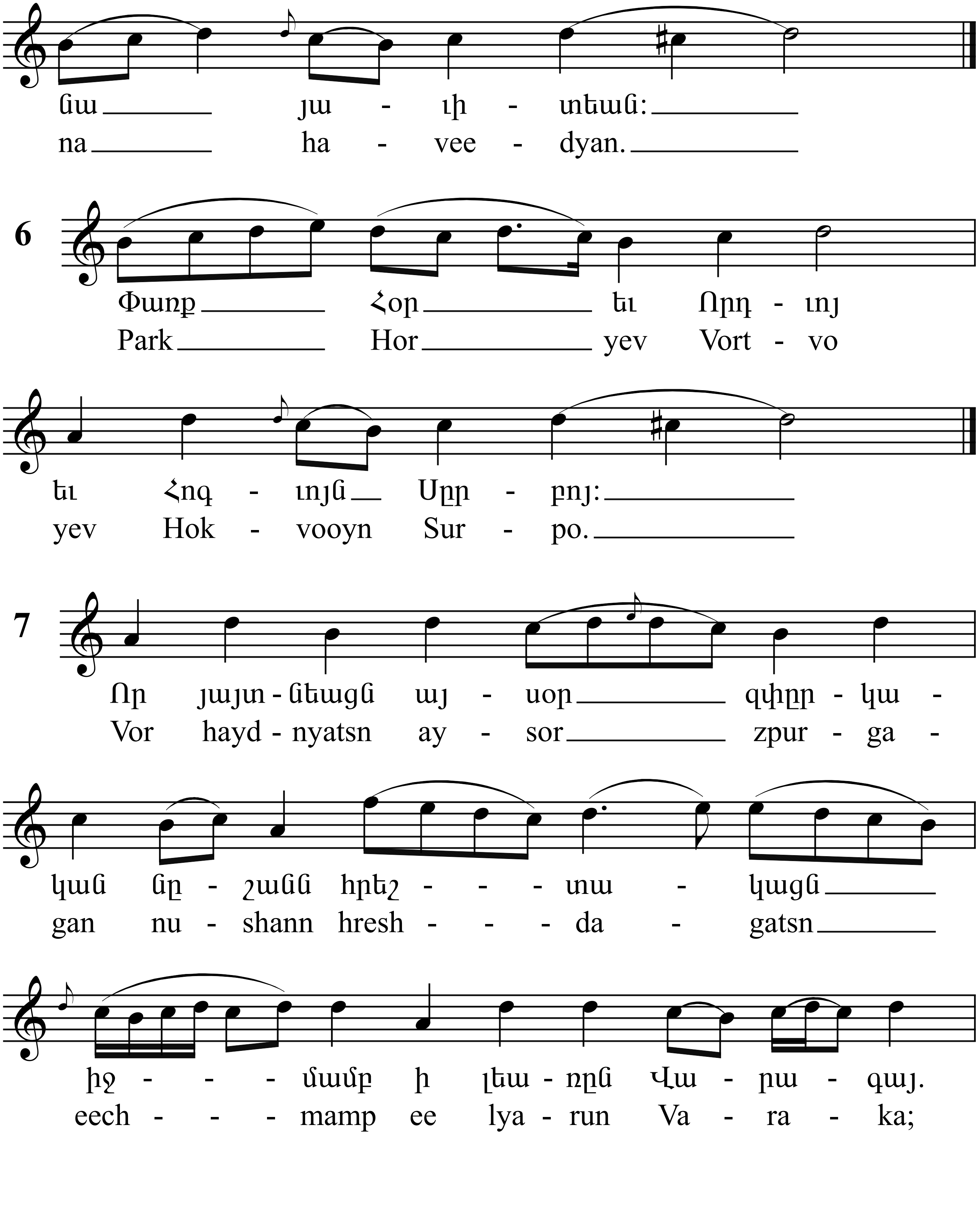
նա ___ յա - լի - տեան։ ___
na ___ ha - vee - dyan. ___
6
Փառք ___ Հօր ___ եւ Որդ - ւոյ
Park ___ Hor ___ yev Vort - vo
եւ Հոգ - ւոյն ___ Սրբ - բոյ։ ___
yev Hok - vooyn Sur - po. ___
7
Որ յայտ - նեացն այ - սօր ___ զփրր - կա -
Vor hayd - nyatsn ay - sor ___ zpur - ga -
կան նը - շանն հրեշ - - - տա - կացն ___
gan nu - shann hresh - - - da - gatsn ___
իջ - - - մամբ ի լեա - ռըն Վա - րա - գայ.
eech - - - mamp ee lya - run Va - ra - ka;

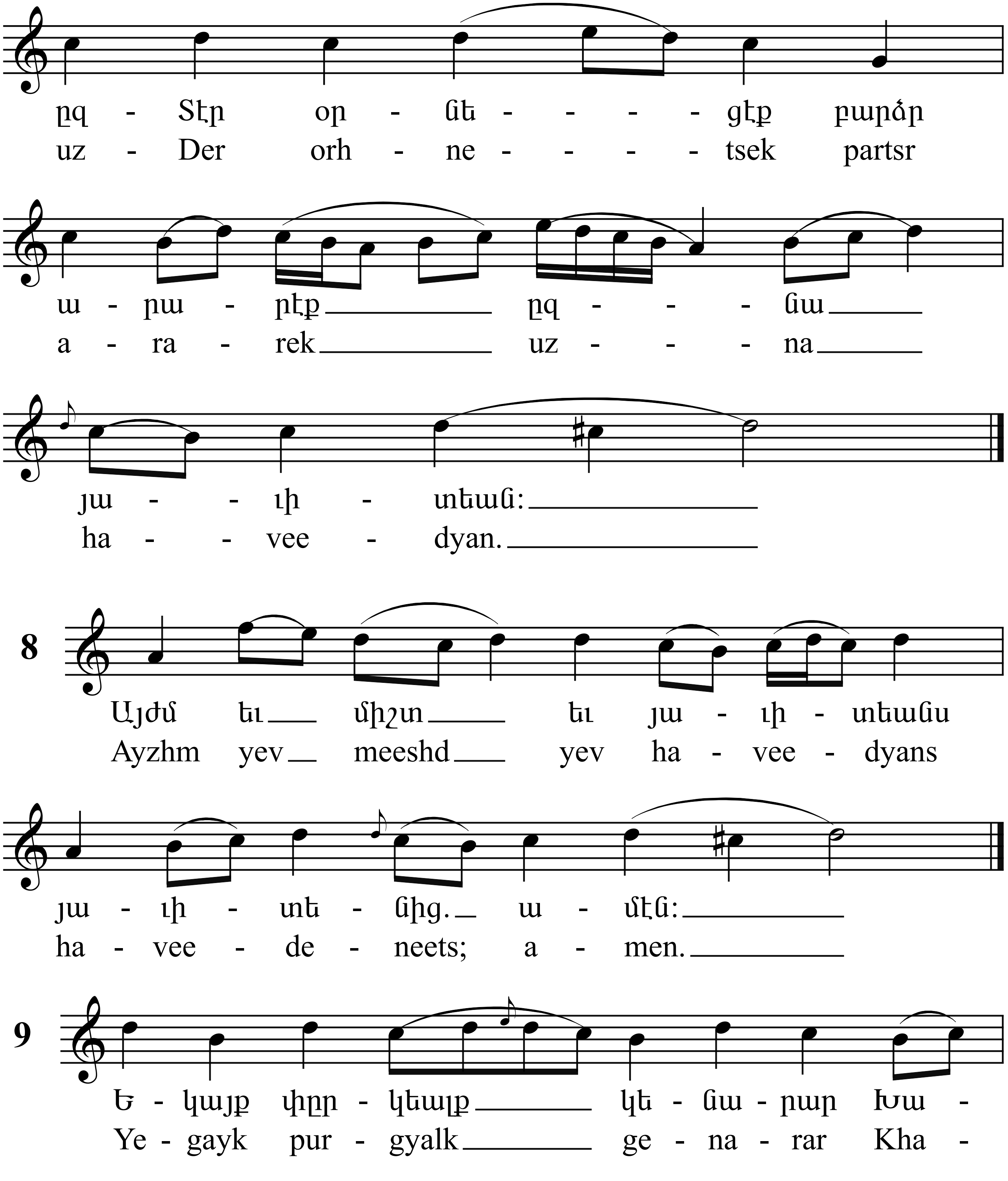
ըզ - Տէր օր - նե - - - - ցէք բարձր
uz - Der orh - ne - - - - tsek partsr
ա - րա - րէք ըզ - - - նա
a - ra - rek uz - - - na
յա - - ւի - տեան:
ha - - vee - dyan.
8
Այժմ եւ միշտ եւ յա - ւի - տեանս
Ayzhm yev meeshd yev ha - vee - dyans
յա - ւի - տե - նից. ա - մէն:
ha - vee - de - neets; a - men.
9
Ե - կայք փըր - կեալք կե - նա - րար Խա -
Ye - gayk pur - gyalk ge - na - rar Kha -

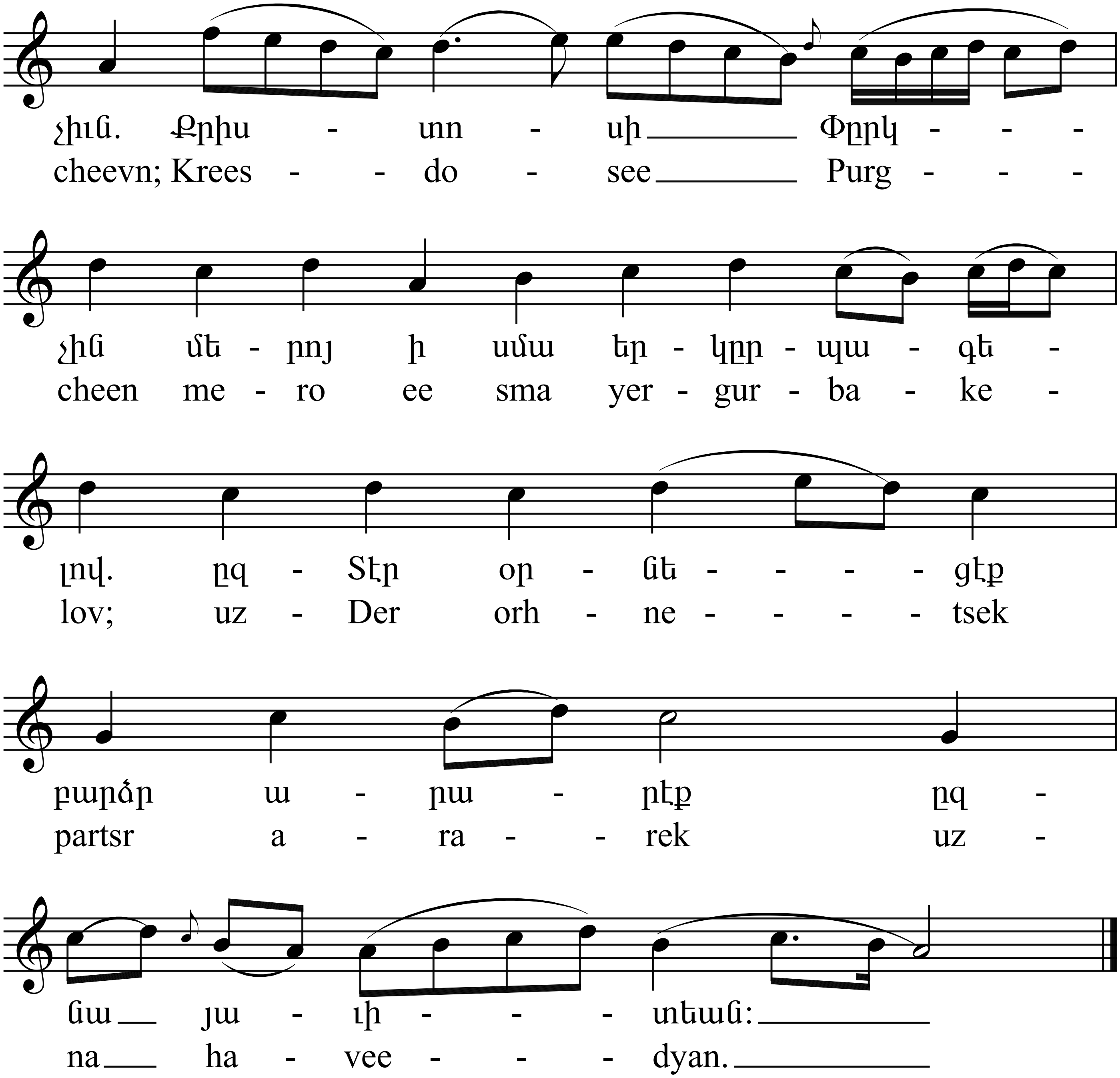
չիւն. Քրիս - տո - սի Փըրկ - - -
cheevn; Krees - - do - see Purg - - -
չին մե - րոյ ի սմա եր - կըր - պա - գե -
cheen me - ro ee sma yer - gur - ba - ke -
լով. ըզ - Տէր օր - նե - - - - ցէք
lov; uz - Der orh - ne - - - - tsek
բարձր ա - րա - րէք ըզ -
partsr a - ra - - rek uz -
նա յա - ւի - - - տեան:
na ha - vee - - - dyan.