1

ԿԱՆՈՆ GANON
ՎԱՐԱԳԱՅ ՍՐԲՈՅ ԽԱՉԻՆ VARAKA SURPO KHACHEEN
ՕՐՀՆՈՒԹԻՒՆ ԱԿ ORHNOOTYOON II MODE

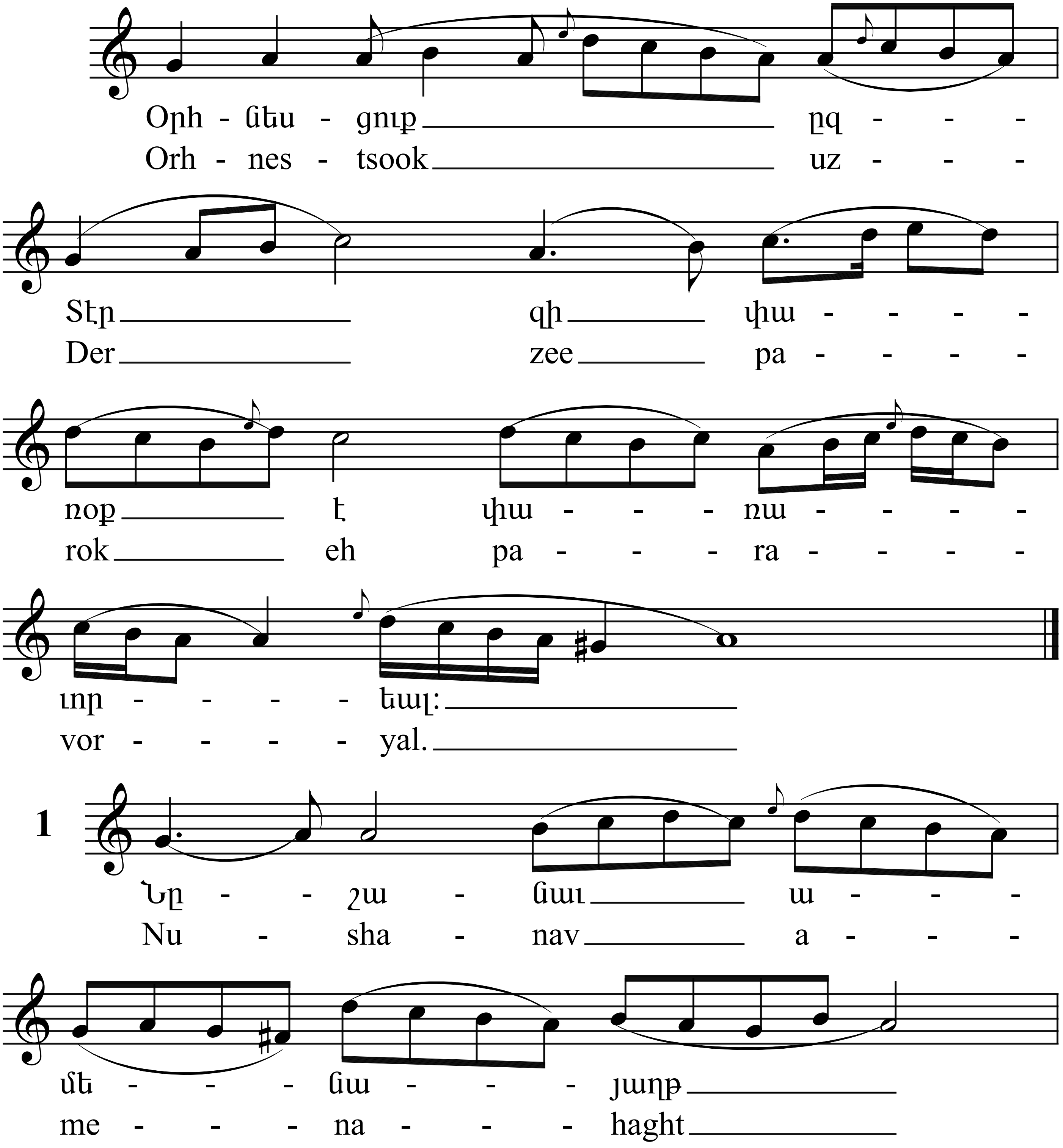

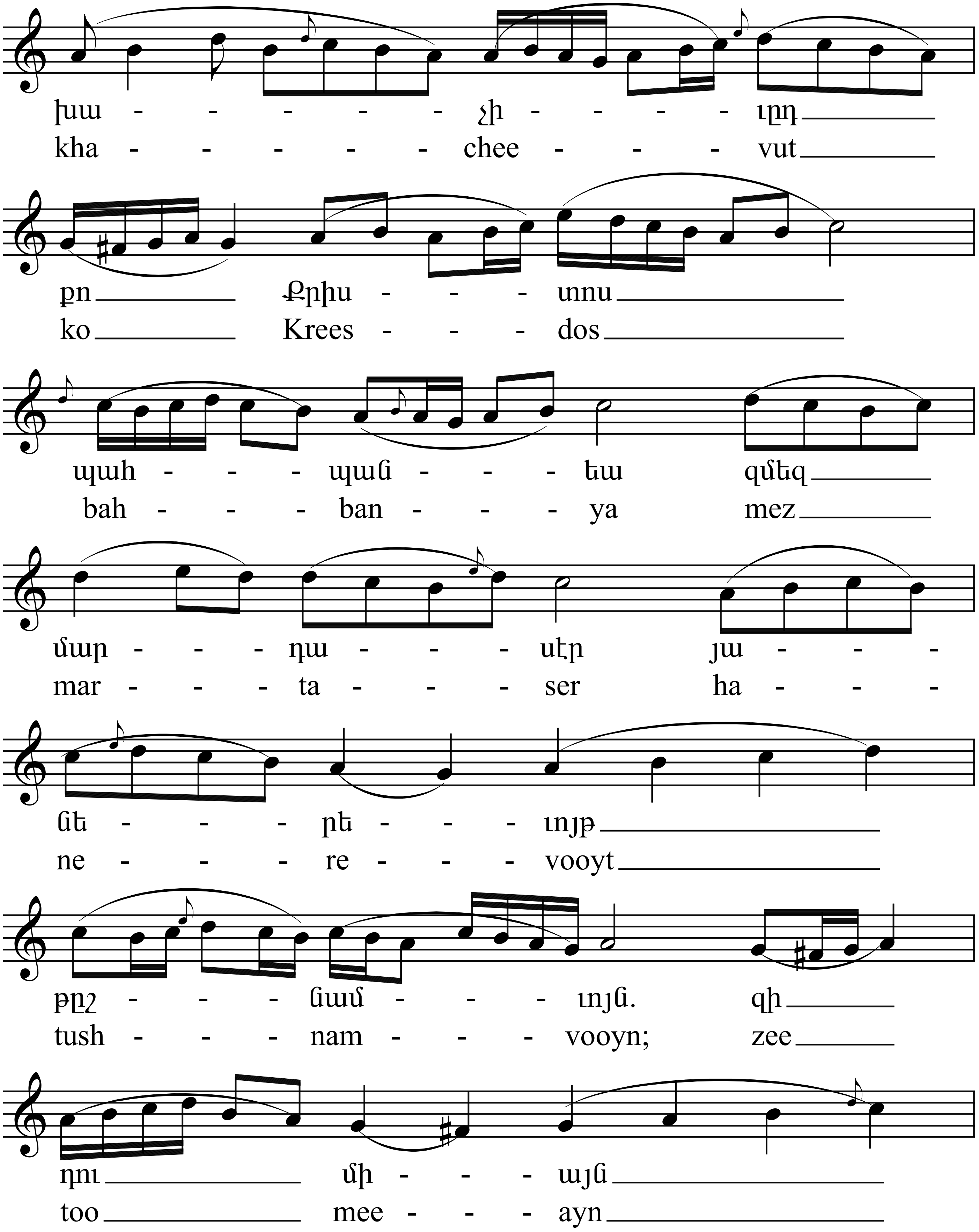

խա - - - - - չի - - - - ւըդ
kha - - - - - chee - - - vut
քո Քրիս - - - տոս
ko Krees - - - dos
պահ - - - պան - - - եա զմեզ
bah - - - ban - - - ya mez
մար - - - դա - - - սէր յա - - -
mar - - - ta - - - ser ha - - -
նե - - - րե - - - ւոյթ
ne - - - re - - - vooyt
թըշ - - - նամ - - - ւոյն. զի
tush - - - nam - - - vooyn; zee
դու մի - - - այն
too mee - - - ayn

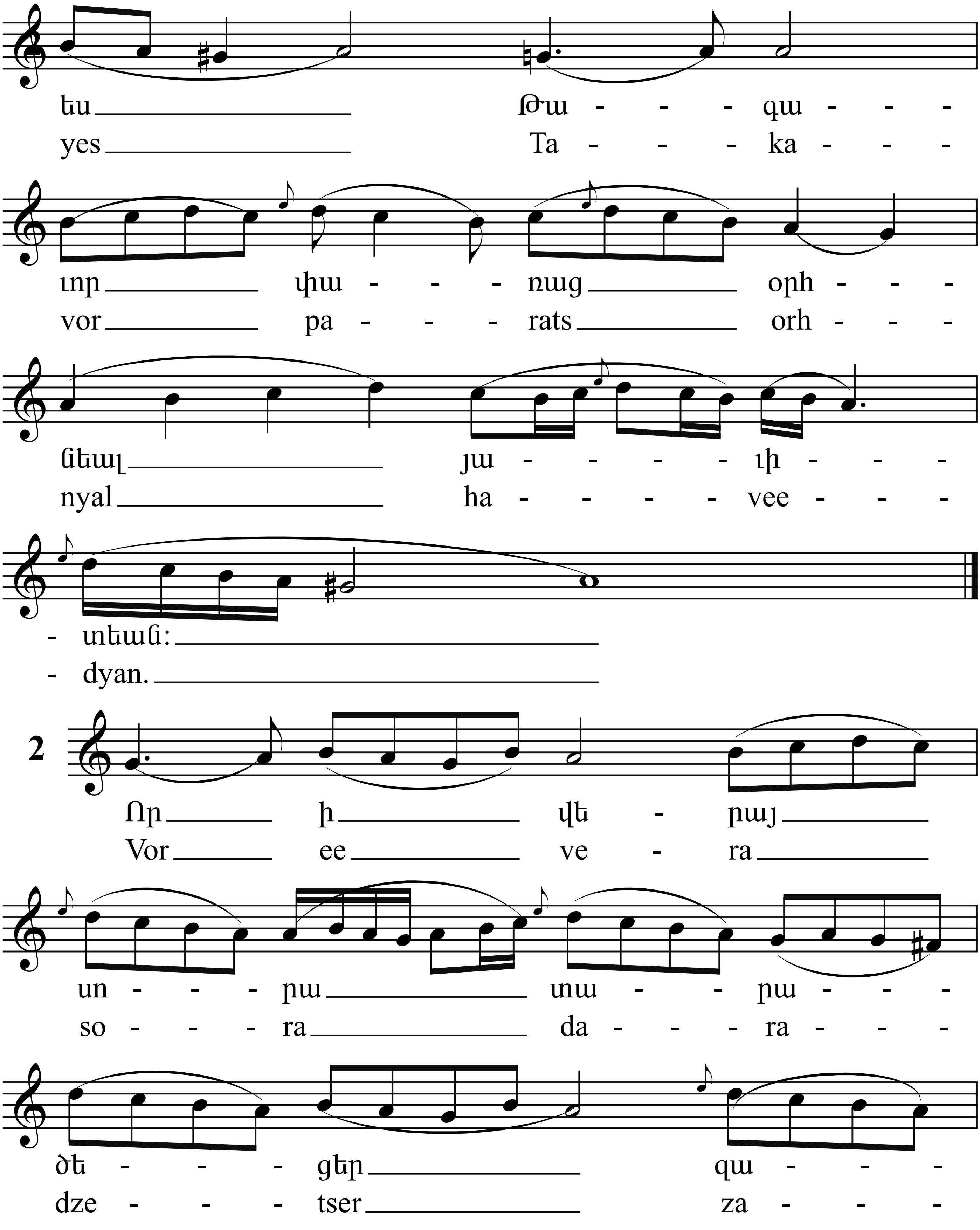
եւ Թա - - - գա - - -
yes Ta - - - ka - - -
ւոր փա - - - ռաց օրհ - - -
vor pa - - - rats orh - - -
նեալ յա - - - - ւի - - -
nyal ha - - - - vee - - -
- տեան:
- dyan.
2
Որ ի վե - րայ
Vor ee ve - ra
սո - - - րա տա - - - րա - - -
so - - - ra da - - - ra - - -
ծե - - - ցեր զա - - -
dze - - - tser za - - -

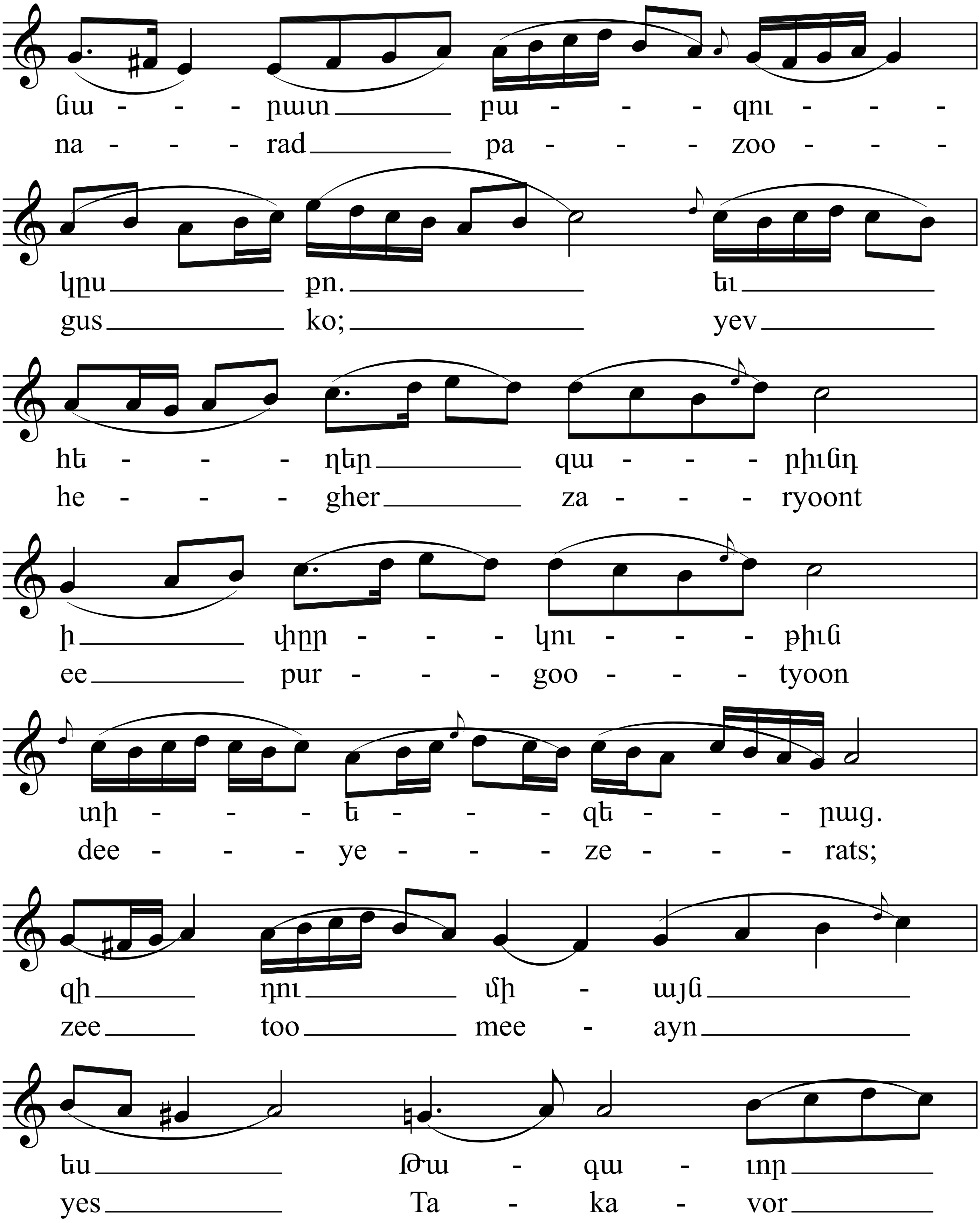
նա - - - րատ բա - - - զու - - -
na - - - rad pa - - - zoo - - -
կըս քո. եւ
gus ko; yev
հե - - - ղեր զա - - - րիւնդ
he - - - gher za - - - ryoont
ի փըր - - - կու - - - թիւն
ee pur - - - goo - - - tyoon
տի - - - ե - - - զե - - - րաց.
dee - - - ye - - - ze - - - rats;
զի դու մի - այն
zee too mee - ayn
ես Թա - գա - ւոր
yes Ta - ka - vor

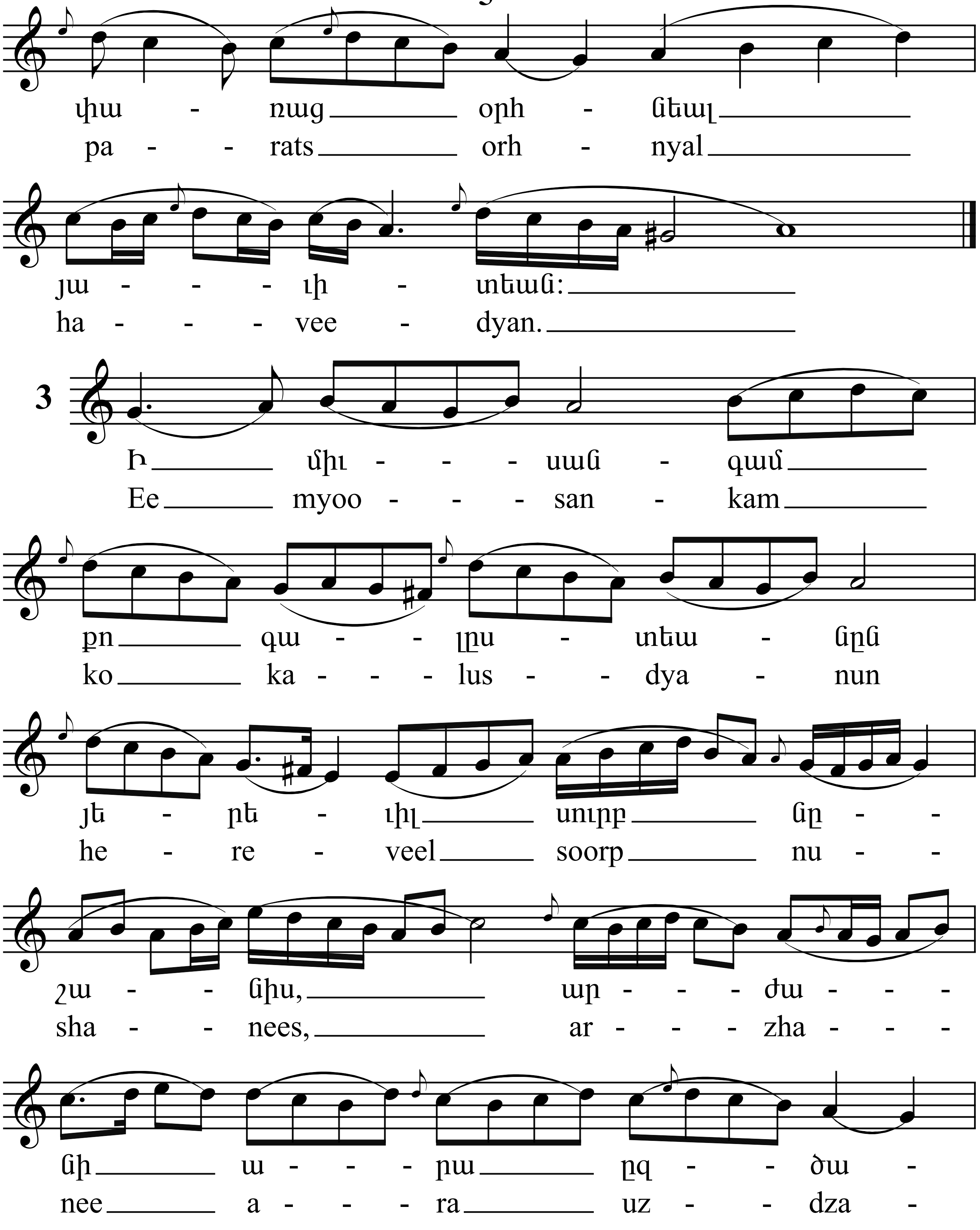
փա - ռաց օրհ - նեալ
pa - - rats orh - nyal
յա - - - ւի - տեան։
ha - - - vee - dyan.
3
Ի միւ - - - սան - գամ
Ee myoo - - - san - kam
քո գա - - լըս - տեա - նըն
ko ka - - - lus - - dya - nun
յե - րե - ւիլ սուրբ նը - -
he - re - veel soorp nu - -
շա - - նիս, ար - - - ժա - - -
sha - - nees, ar - - - zha - - -
նի ա - - - րա ըզ - - ծա -
nee a - - - ra uz - - dza -

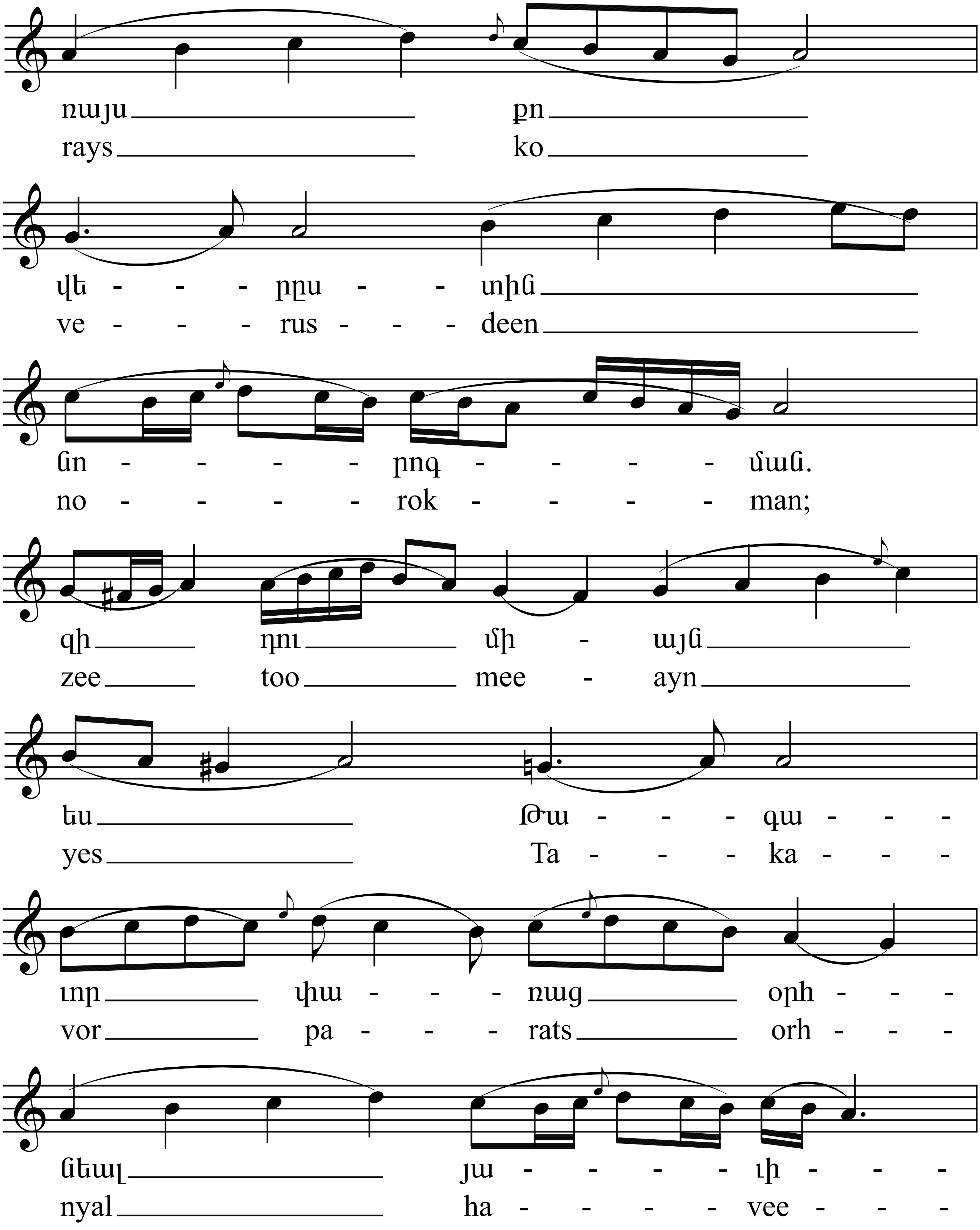
ռայս ք ո
rays ko
վե - - - րըս - - տին
ve - - - rus - - - deen
ն ո - - - - րոգ - - - - ման.
no - - - - rok - - - - man;
զի դու մի - այն
zee too mee - ayn
ես Թա - - - գա - - -
yes Ta - - - ka - - -
ւոր փա - - - ռաց օրհ - - -
vor pa - - - rats orh - - -
նեալ յա - - - - ւի - - -
nyal ha - - - - vee - - -

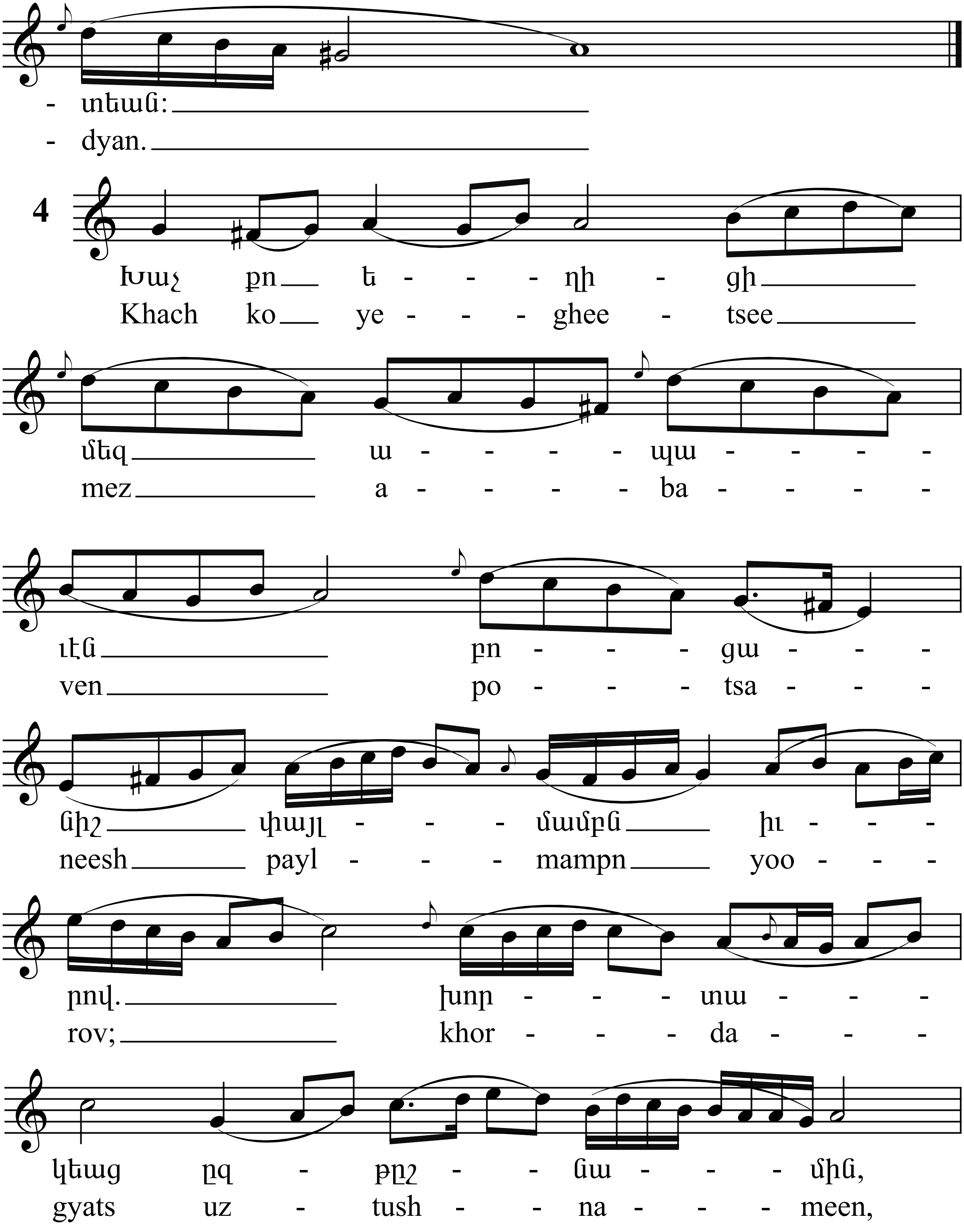
- տեան:
- dyan.
4
Խաչ քո ե - - - ղի - ցի
Khach ko ye - - - ghee - tsee
մեզ ա - - - - պա - - - -
mez a - - - - ba - - - -
ւէն քո - - - ցա - - - -
ven po - - - tsa - - - -
նիշ փայլ - - - մամբն իւ - - -
neesh payl - - - mampn yoo - - -
րով. խոր - - - տա - - -
rov; khor - - - da - - -
կեաց ըզ - քըշ - - նա - - - մին,
gyats uz - tush - - na - - - meen,

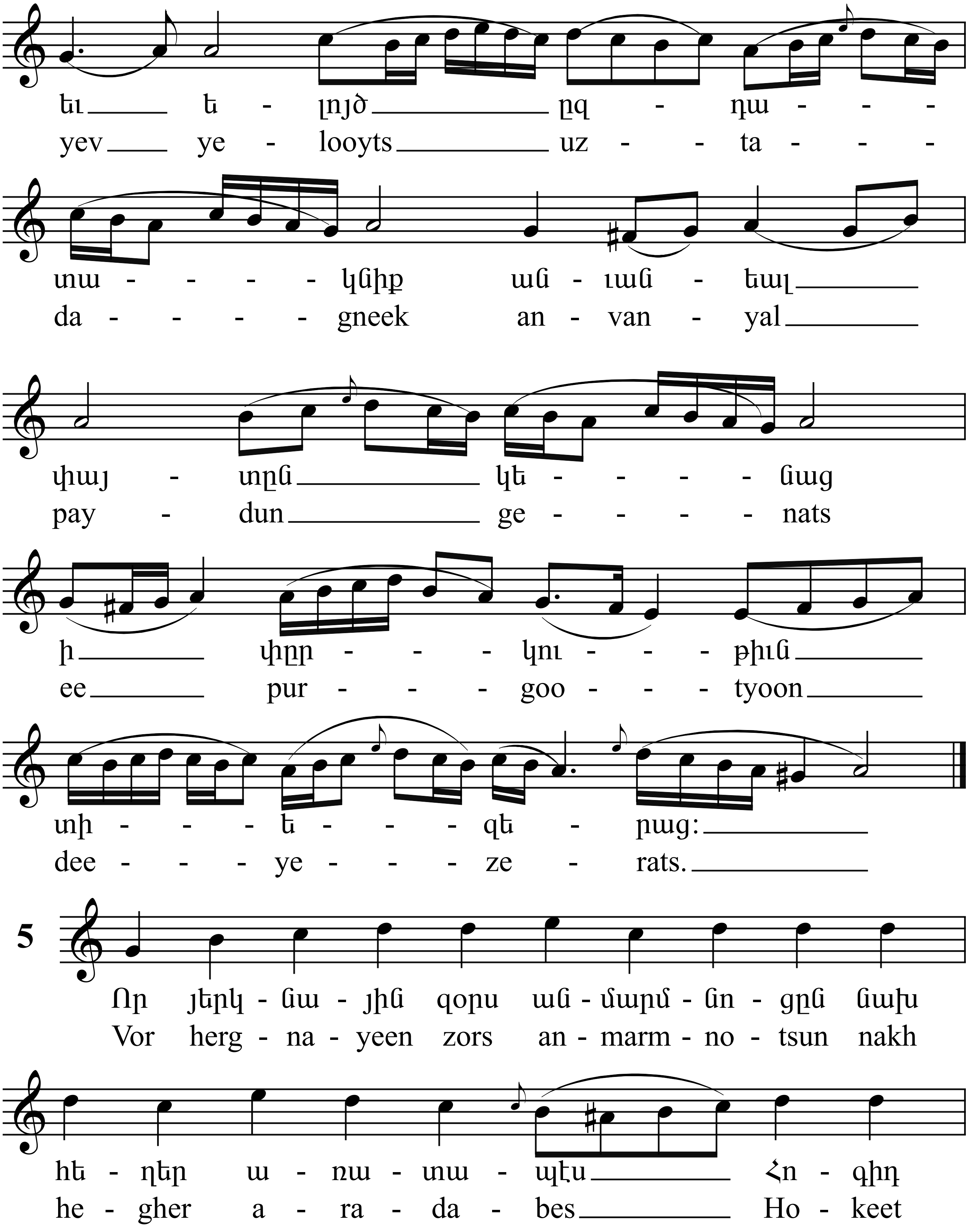
եւ ե - լոյծ ըզ - դա - - -
yev ye - looyts uz - - ta - - -
տա - - - - կնիք ան - ւան - եալ
da - - - - gneek an - van - yal
փայ - տըն կե - - - - նաց
pay - dun ge - - - - nats
ի փրր - - - կու - - - թիւն
ee pur - - - goo - - - tyoon
տի - - - ե - - - զե - րաց:
dee - - - ye - - - ze - rats.
5
Որ յերկ - նա - յին զօրս ան - մարմ - նո - ցըն նախ
Vor herg - na - yeen zors an - marm - no - tsun nakh
հե - ղեր ա - ռա - տա - պէս Հո - գիդ
he - gher a - ra - da - bes Ho - keet

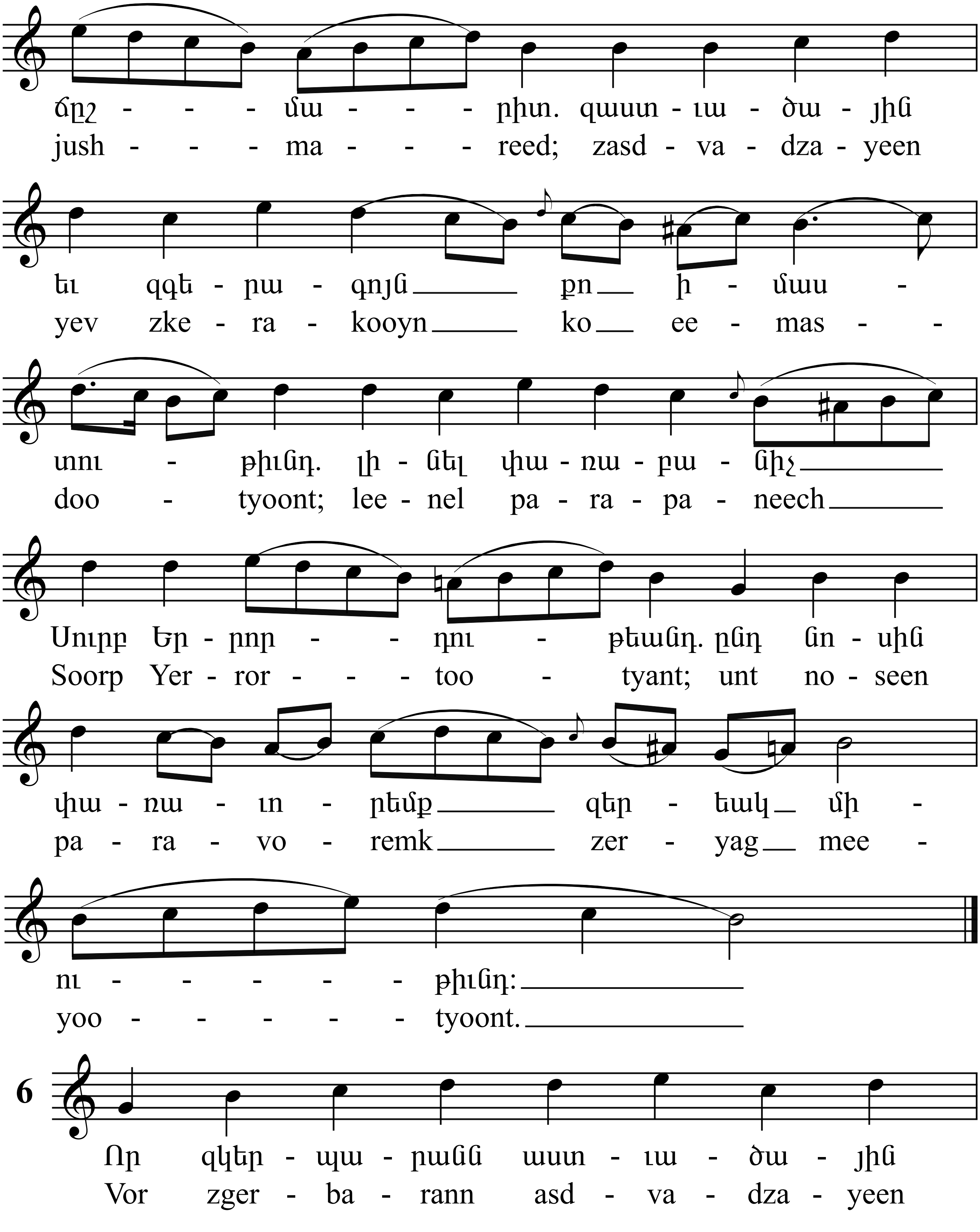
ճըշ - - - մա - - - րիտ. զաստ - ւա - ծա - յին
jush - - - ma - - - reed; zasd - va - dza - yeen
եւ զգե - րա - գոյն քո ի - մաս -
yev zke - ra - kooyn ko ee - mas - -
տու - թիւնդ. լի - նել փա - ռա - բա - նիչ
doo - tyoont; lee - nel pa - ra - pa - neech
Սուրբ Եր - րոր - - դու - թեանդ. ընդ նո - սին
Soorp Yer - ror - - - too - tyant; unt no - seen
փա - ռա - ւո - րեմք զեր - եակ մի -
pa - ra - vo - remk zer - yag mee -
ու - - - - - թիւնդ:
yoo - - - - - tyoont.
6
Որ զկեր - պա - րանն աստ - ւա - ծա - յին
Vor zger - ba - rann asd - va - dza - yeen

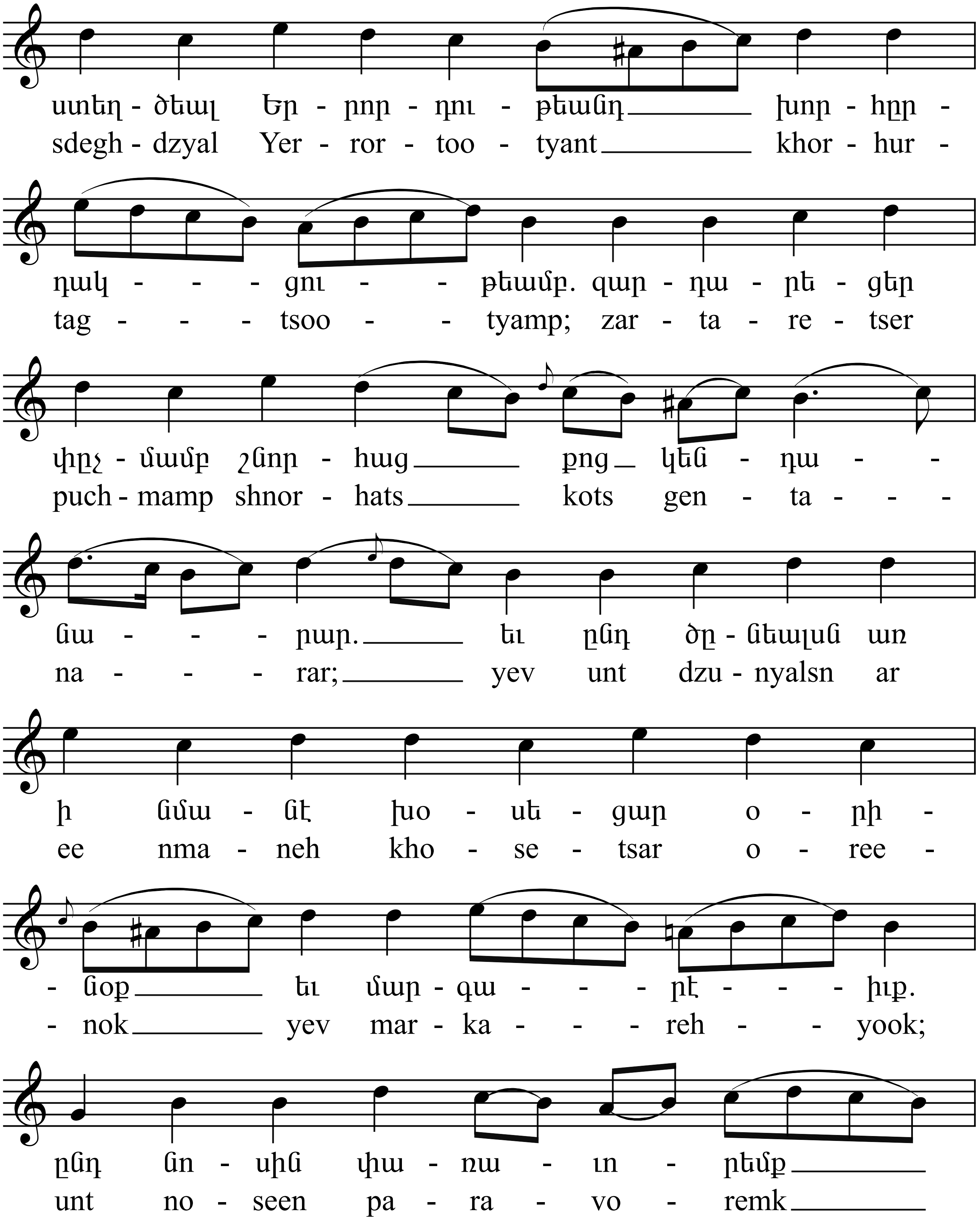

ստեղ - ծեալ Եր - րոր - դու - թեանդ խոր - հըր -
sdegh - dzyal Yer - ror - too - tyant khor - hur -
դակ - - - ցու - - թեամբ. զար - դա - րե - ցեր
tag - - - tsoo - - tyamp; zar - ta - re - tser
փըչ - մամբ շնոր - հաց քոց կեն - դա - -
puch - mamp shnor - hats kots gen - ta - - -
նա - - - րար. եւ ընդ ծը - նեալսն առ
na - - - rar; yev unt dzu - nyalsn ar
ի նմա - նէ խօ - սե - ցար օ - րհի -
ee nma - neh kho - se - tsar o - ree -
- նօք եւ մար - գա - - - րէ - - - իւք.
- nok yev mar - ka - - - reh - - yook;
ընդ նո - սին փա - ռա - ւո - րեմք
unt no - seen pa - ra - vo - remk

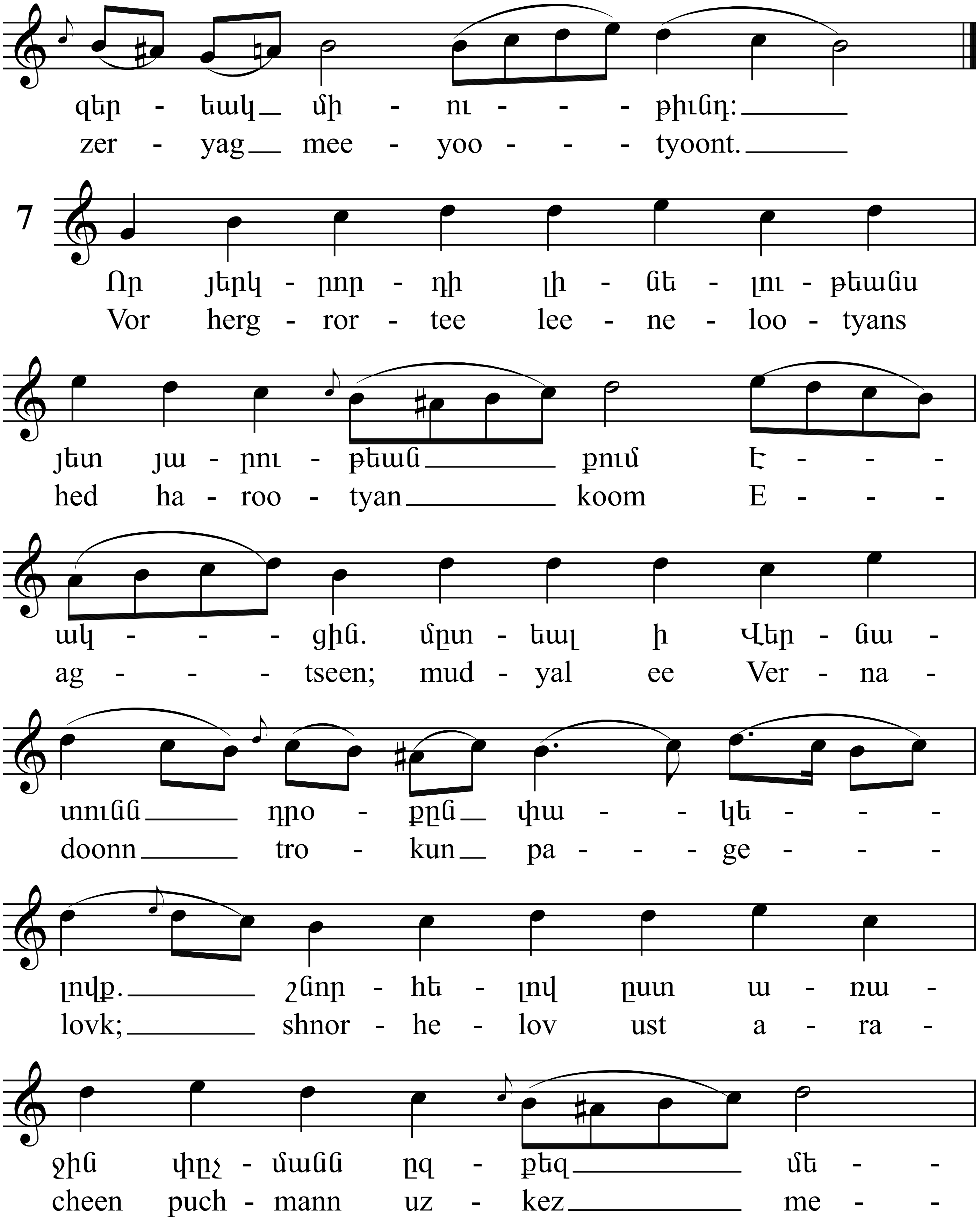
զեր - եակ մի - ու - - - թիւնդ:
zer - yag mee - yoo - - - tyoont.
7
Որ յերկ - րոր - դի լի - նե - լու - թեանս
Vor herg - ror - tee lee - ne - loo - tyans
յետ յա - րու - թեան քում Է - - -
hed ha - roo - tyan koom E - - -
ակ - - - ցին. մըտ - եալ ի Վեր - նա -
ag - - - tseen; mud - yal ee Ver - na -
տունն դրo - քըն փա - - - կե - - -
doonn tro - kun pa - - - ge - - -
լովք. շնոր - հե - լով ըստ ա - ռա -
lovk; shnor - he - lov ust a - ra -
ջին փըչ - մանն ըզ - քեզ մե - -
cheen puch - mann uz - kez me - -

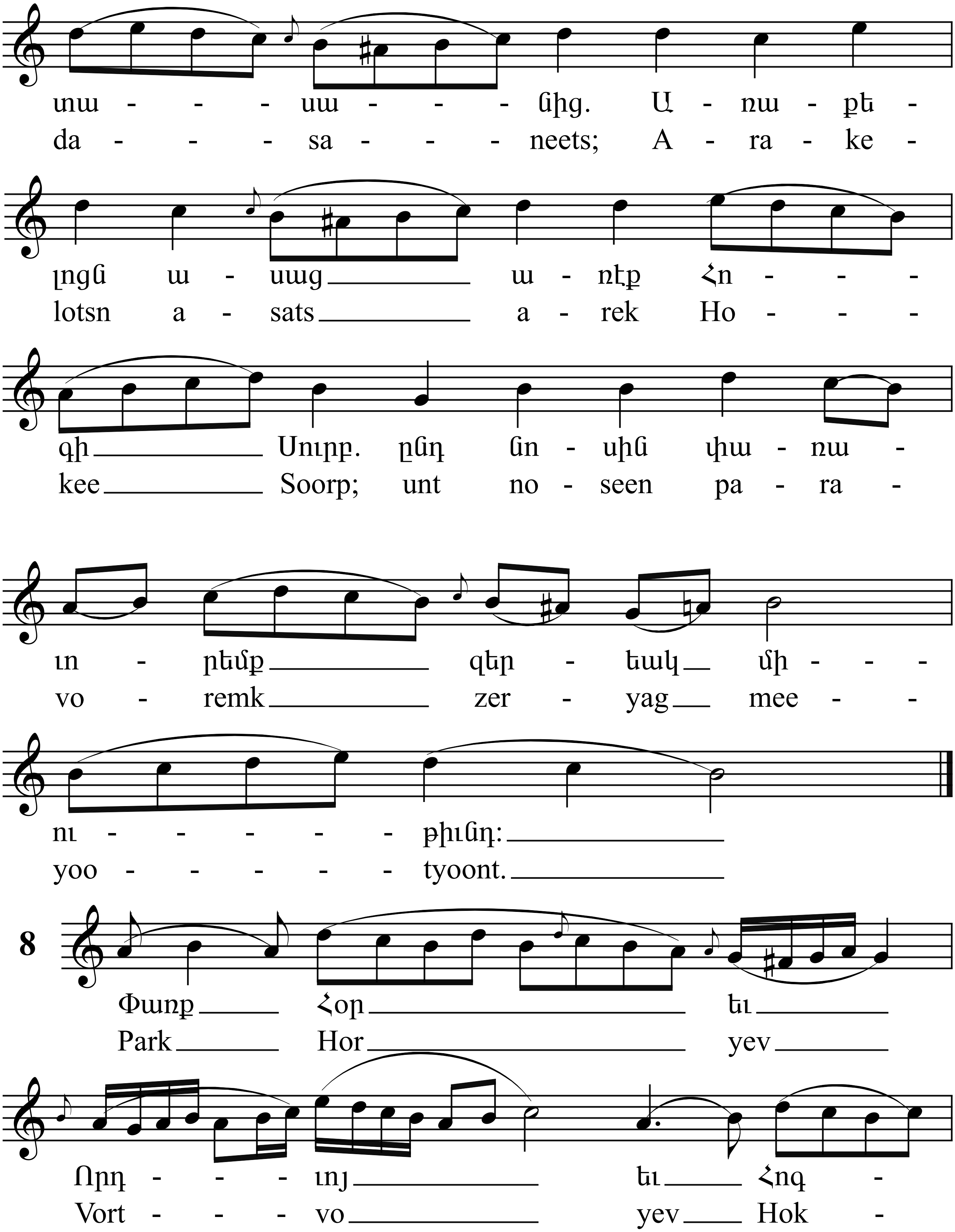
տա - - - սա - - - նից. Ա - ռա - քե -
da - - - sa - - - neets; A - ra - ke -
լոցն ա - սաց ա - ռէք Հո - - -
lotsn a - sats a - rek Ho - - -
գի Սուրբ. ընդ նո - սին փա - ռա -
kee Soorp; unt no - seen pa - ra -
ւո - րեմք զեր - եակ մի - - -
vo - remk zer - yag mee - -
ու - - - - - թիւնդ:
yoo - - - - - tyoont.
8
Փառք Հօր եւ
Park Hor yev
Որդ - - - ւոյ եւ Հոգ -
Vort - - - vo yev Hok -

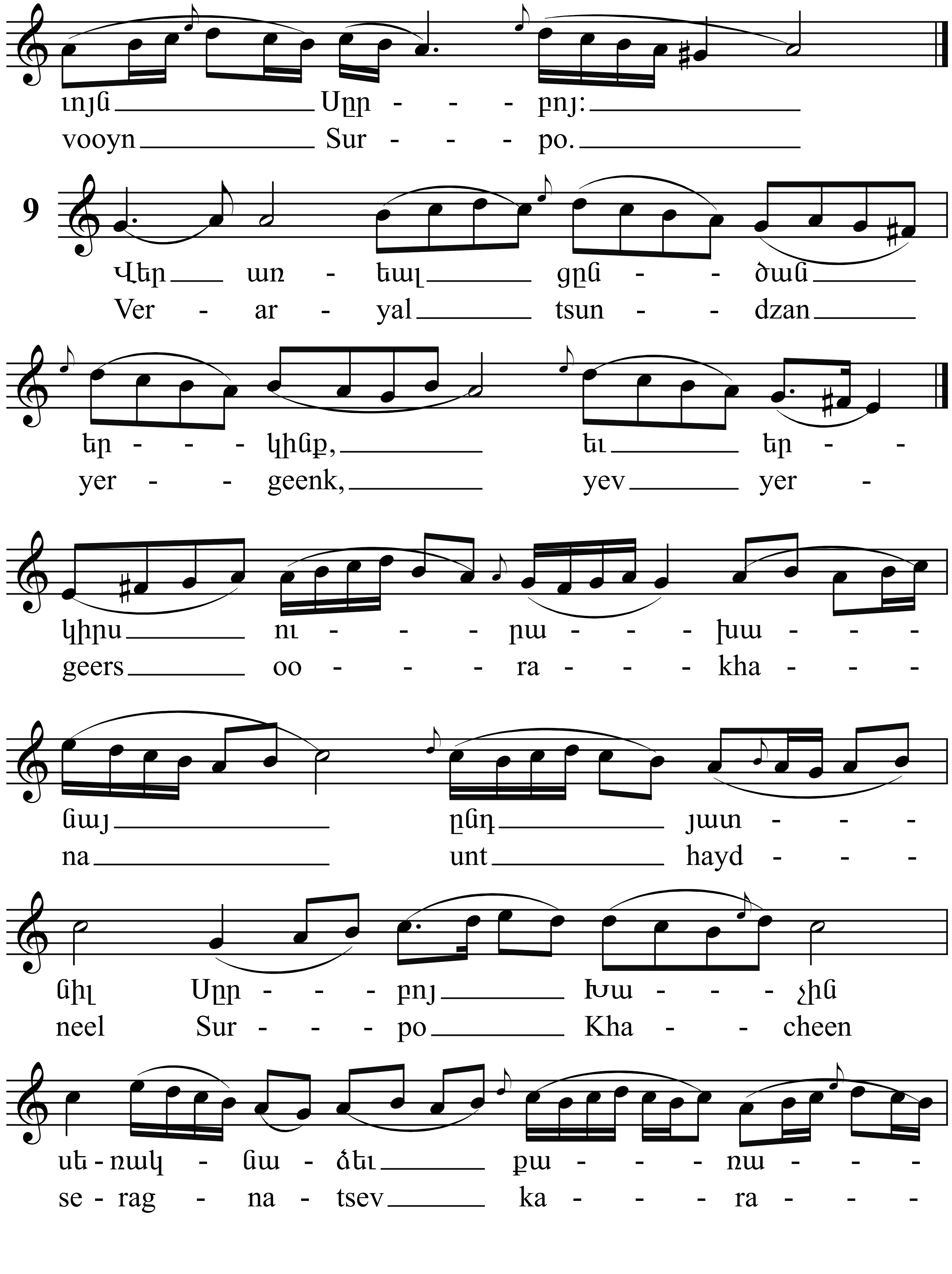
լոյն Սըր - - - բոյ:
vooyn Sur - - - po.
9
Վեր առ - եալ ցըն - - ծան
Ver - ar - yal tsun - - dzan
եր - - - կինք, եւ եր - -
yer - - geenk, yev yer -
կիրս ու - - - րա - - - խա - - -
geers oo - - - ra - - - kha - - -
նայ ընդ յատ - - -
na unt hayd - - -
նիլ Սըր - - - բոյ Խա - - - չին
neel Sur - - - po Kha - - cheen
սե - ռակ - նա - ծեւ քա - - - ռա - - -
se - rag - na - tsev ka - - - ra - - -

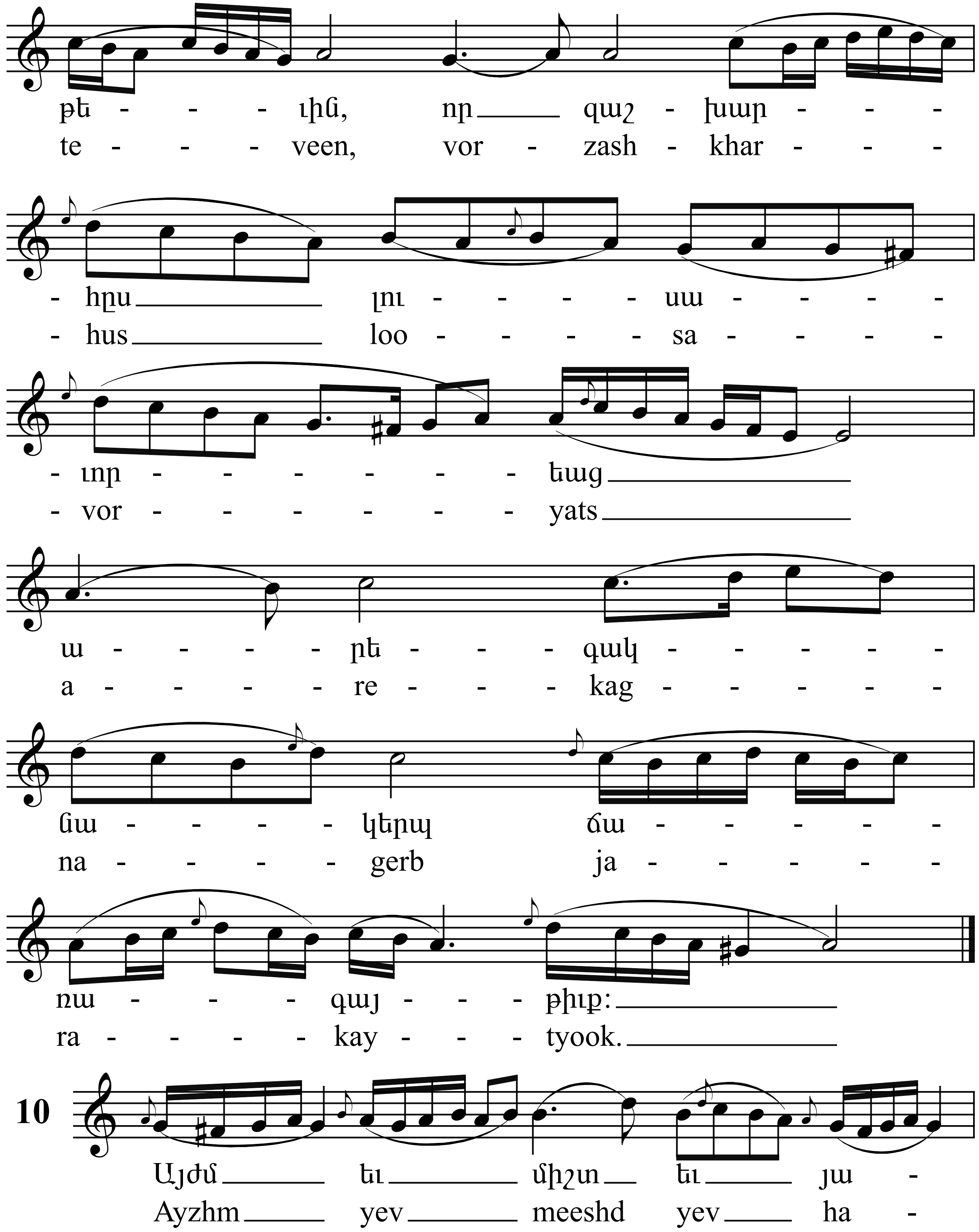
քե - - - լին, որ զաշ - խար - - -
te - - - veen, vor - zash - khar - - -
- հըս լու - - - - - սա - - - -
- hus loo - - - - - sa - - - -
- ւոր - - - - - - եաց
- vor - - - - - - yats
ա - - - - րե - - - գակ - - - - -
a - - - - re - - - kag - - - - -
նա - - - - կերպ ճա - - - - - -
na - - - - gerb ja - - - - - -
ռա - - - - գայ - - - քիւք:
ra - - - - kay - - - tyook.
10
Այժմ եւ միշտ եւ յա -
Ayzhm yev meeshd yev ha -

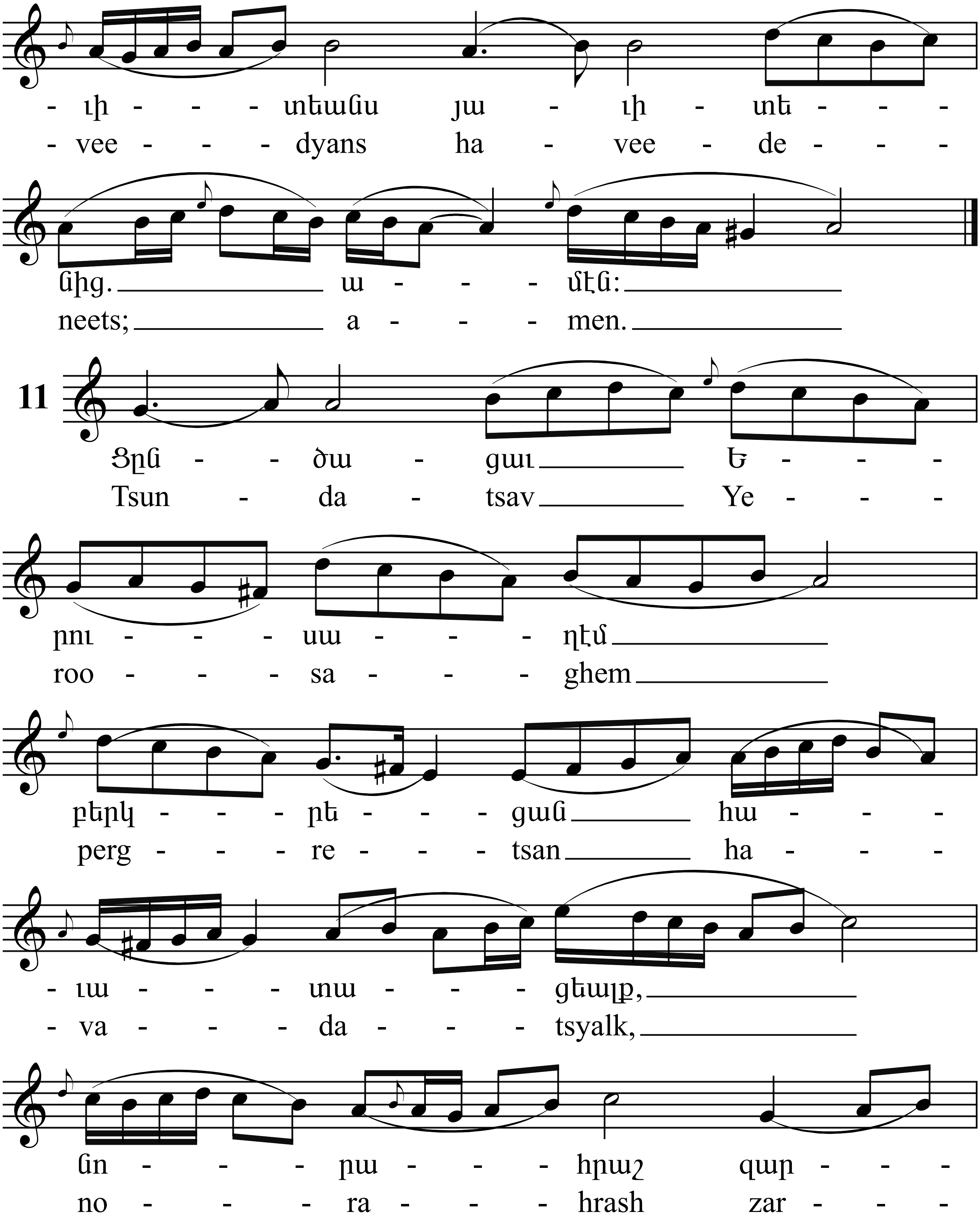
- լի - - - - տեանս յա - լի - տե - - - -
- vee - - - - dyans ha - vee - de - - - -
նից. ա - - - մէն:
neets; a - - - men.
11
Ցըն - - ծա - ցաւ Ե - - - -
Tsun - da - tsav Ye - - - -
րու - - - - սա - - - - ղէմ
roo - - - - sa - - - - ghem
բերկ - - - - րե - - - - ցան հա - - - -
perg - - - - re - - - - tsan ha - - - -
- ւա - - - - տա - - - - ցեալք,
- va - - - - da - - - - tsyalk,
նո - - - - րա - - - - հրաշ զար - - - -
no - - - - ra - - - - hrash zar - - - -

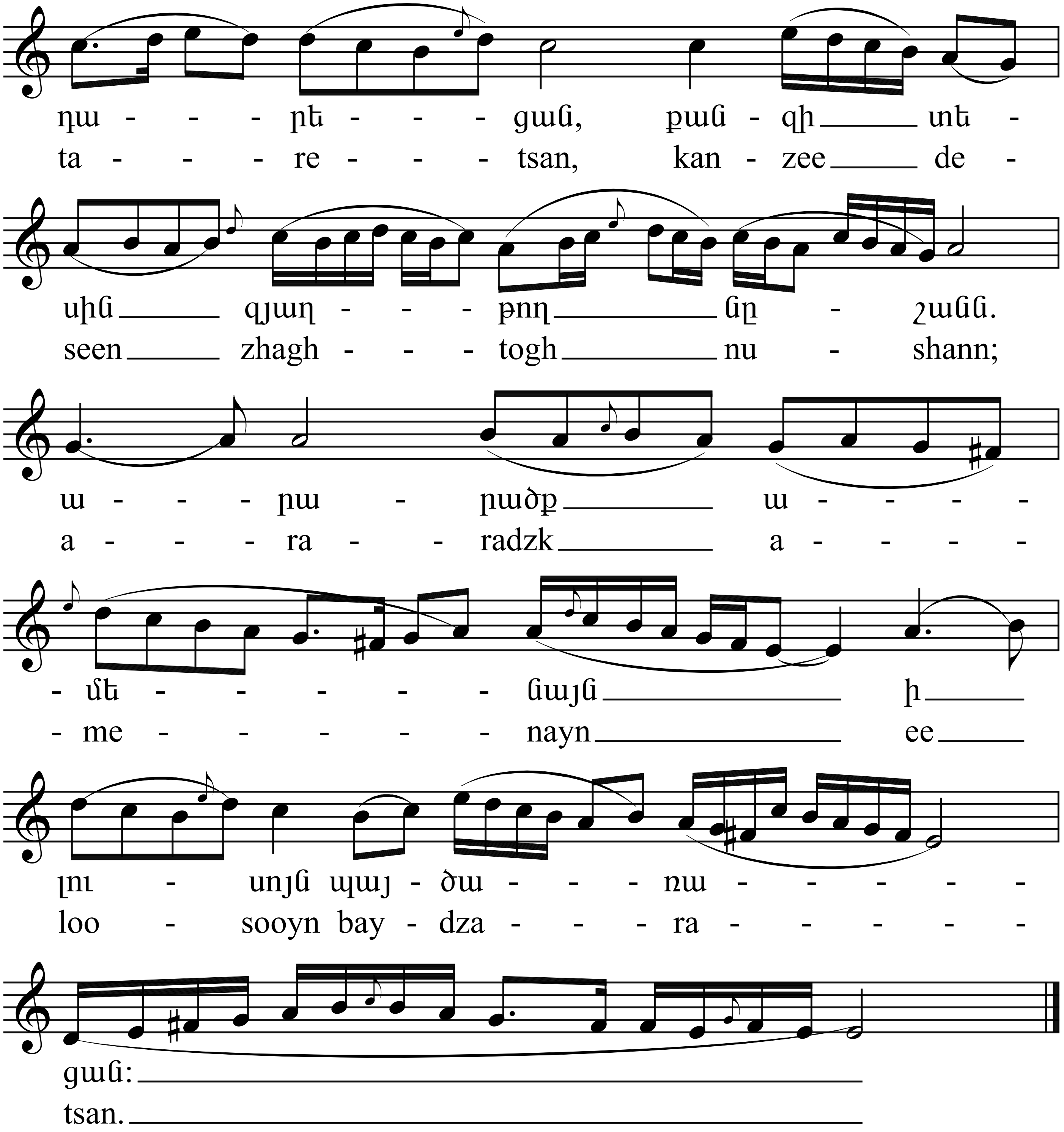
դա - - - րե - - - ցան, քան - զի ___ տե -
ta - - - re - - - tsan, kan - zee ___ de -
սին ___ զյաղ - - - թող ___ նը - շանն.
seen ___ zhagh - - - togh ___ nu - shann;
ա - - - րա - րածք ___ ա - - - -
a - - - ra - radzk ___ a - - - -
- մե - - - - - նայն ___ ի ___
- me - - - - - nayn ___ ee ___
լու - սոյն պայ - ծա - - - ռա - - - - -
loo - sooyn bay - dza - - - ra - - - - -
ցան: ___
tsan. ___